Купить торговое помещение за 2 200 000 рублей на Коммунистическая улица, д.21

Воронежская область, Лискинский район, Лиски, Коммунистическая улица, д.21

2 200 000 Р

18 487Р за м^2

119.00 м^2	2 из 6
Общая	Этаж

Продается помещение в торговом комплексе площадью 119 м2. Помещение располагается в 6-этажном торгово-развлекательном центре класса А+. Располагается на 2 этаже здания. Помещение свободно после 30.04.2024, возможное назначение - прочее. Высота потолков 5 м., внутри типовой ремонт, помещение с мебелью и оборудованием, на полу плитка. В помещении телефон, интернет. Общая площадь здания 8000 м2, эскалаторов нет, лифтов 1, здание на первой линии, режим работы с 8 до 20 ч., открыто ежедневно, среди арендаторов - магнит, глория джинс, fix-price, магазины бытовой техники, магазин строительных материалов, магазины одежды. Здание построено в 2008 году, участок находится в собственности, здание полностью функционирует. Вход в здание с 3 сторон. Центральная улица. Рядом авто-вокзал, жд-вокзал, автобусная остановка. Внутри центральное кондиционирование, вентиляция - естественная, центральное отопление, есть водоснабжение, гидрантная система пожаротушения. Доступ в здание свободный. Парковка автомобилей - наземная, парковка предоставляется бесплатно. При покупке помещения торговое оборудование оставляем в подарок ! Примерочные, касса, мебель и т.д. Крутой бонус для вас. Звоните, отвечу на все интересующие вопросы.

0 с 11.07.2025, обновлен 14.07.2025

Продавец: Андрей

Телефон: +79038536444

Характеристики

Этаж	2	Этажей всего	6
Высота потолков	5 м	Наличие водоснабжения	да
Покрытие пола	плитка		

ШКОЛЬНАЯ ФОРМА
МегаполиС

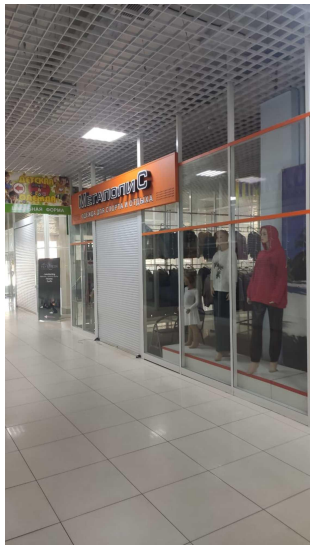

МегаполиС
ОДЕЖДА ДЛЯ СПОРТА И ОТДЫХА

ТОРГОВЫЙ ЦЕНТР
КОРОНА

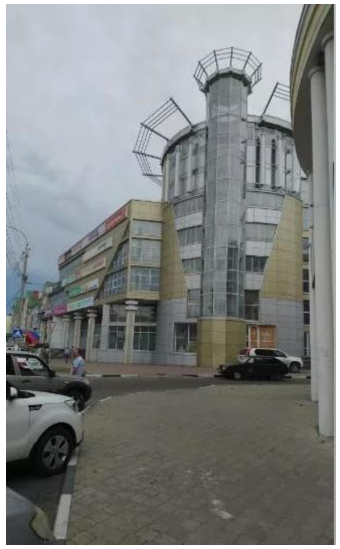

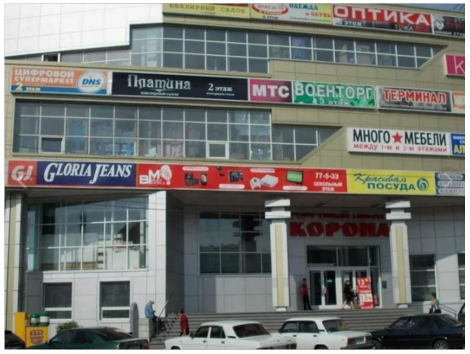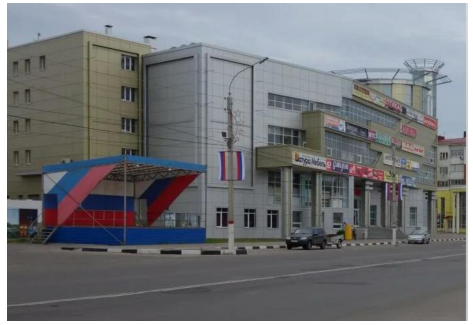
ОПТИКА
Платина
МТС
ВОЕНТОРГ
ТЕРМИНАЛ
МНОГО МЕБЕЛИ
GLORIA JEANS
КОРОНА