Купить квартиру за 5 121 250 рублей на Воронеж, улица Загоровского, 7к2

Воронежская область, Воронеж, улица Загоровского, 7к2

5 121 250 Р
119 099Р за м^2

43.00 м^2
Общая

17 из 17
Этаж

«Яблоневые сады» – город-парк с многофункциональной инфраструктурой и выгодной локацией. До центра города – 15 минут. В жилом комплексе проектом предусмотрено 11 жилых домов (4 уже сданы) с использованием технологий монолитного и объемно-блочного домостроения ➤ Комплекс из 17/21 этажных жилых домов ➤ Квартиры с чистовой и черновой отделкой ➤ Большой выбор просторных и функциональных планировок ➤ Рядом современный образовательный комплекс: мега-школа, школы и детские сады, поликлиника ➤ В этом районе проектом предусмотрены детская школа искусств на 1400 мест, спорткомплекс для занятий 42 видами с порта ➤ Ландшафтное озеленение, стильные входные группы, современные игровые комплексы в экостиле, велопарковки на территории ➤ Уютный дворовые пространства без машин ➤ Безбарьерная среда по всей территории ➤ Система видеонаблюдения и возможность дистанционного управления домофоном со смартфона ➤ Рядом лесопарк, ботанический сад и Центральный парк ➤ 15 минут до центра города Трейд-ин. Действующие ипотечные ставки и акции – уточняйте в офисе продаж застройщика. Услуга собственного менеджера по ипотечному кредитованию - удобная опция для клиентов компании. Специалисты обеспечат вам комфортные условия получения кредита и будут рядом на каждом этапе, возьмут на себя все взаимодействие ...

0 с 04.07.2025, обновлен 04.07.2025

Продавец: Собственник

Телефон: +79011421835

Характеристики

Количество комнат	1	Этаж	17
Этажей всего	17		
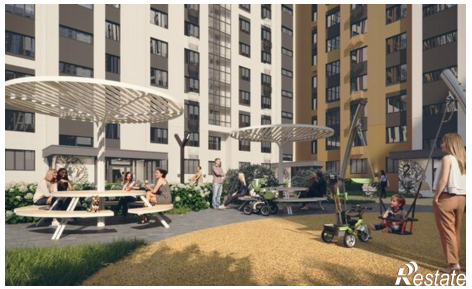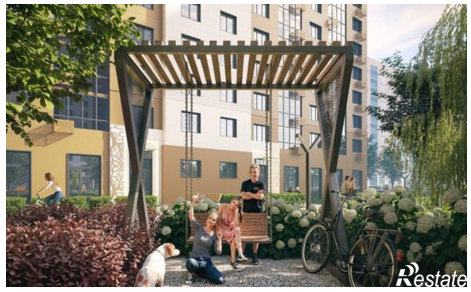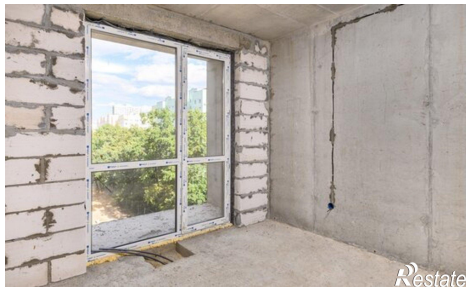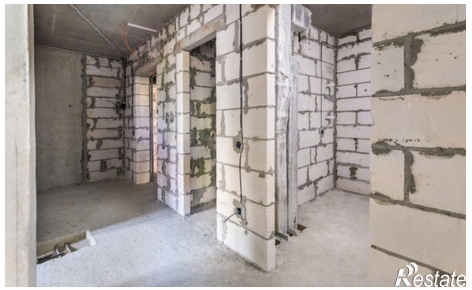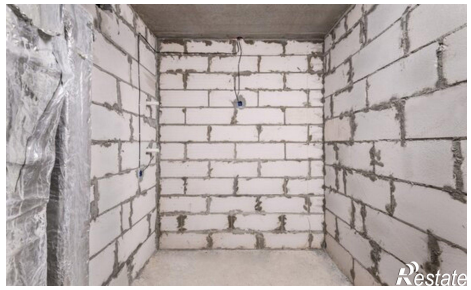
https://voronezhskaya-oblast.restate.ru/obj/prodazha-odnokomnatnoy-kvartiri-voronezh-ulica-zagorovskogo-7k2-18232237609/