Купить квартиру за 9 586 720 рублей на Рамонский район район, Ямное село, улица Генерала Черткова,дом 1

Воронежская область, Рамонский район район, Ямное село, улица Генерала Черткова,дом 1

9 586 720 Р
115 503Р за м^2

83.00 м^2	46.20 м^2	13.00 м^2	3 из 7
Общая	Жилая	Кухня	Этаж

Продам квартиру в новом жилом комплексе Счастье. Застройщик Выбор. Современная планировка, широкий коридор, есть место под гардеробную, правильной формы комнаты, кухня (13,4 кв.м.), можно поделить зонально. Качественный ремонт от застройщика. У комплекса своя закрытая территория с парковкой, детскими и спортивными площадками. До остановки 2 минуты. Школа в Ямном, возит автобус. Через дорогу самый крупный в городе торговый развлекательный комплекс Сити Парк Град. Один собственник. Звоните, покажу в удобное для вас время.

0 с 02.07.2025, обновлен 02.07.2025

Продавец: Собственник

Телефон: +79107388283

Характеристики

Количество комнат	3	Этаж	3
Этажей всего	7	Площадь жилая	46.20 кв. м
Площадь кухни	13.00 кв. м		

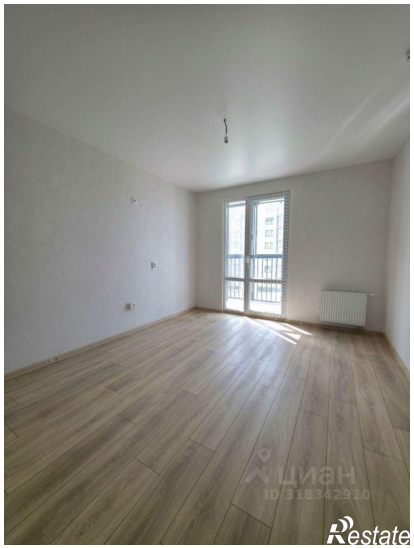

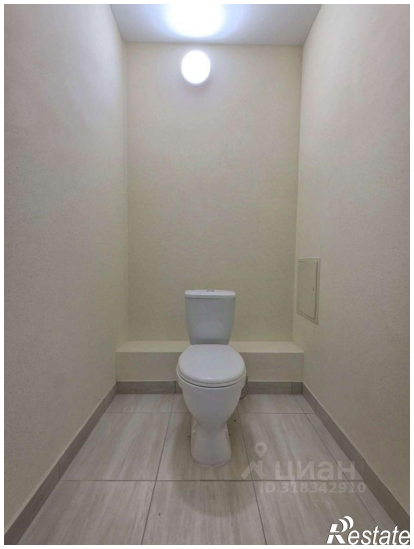

Restate

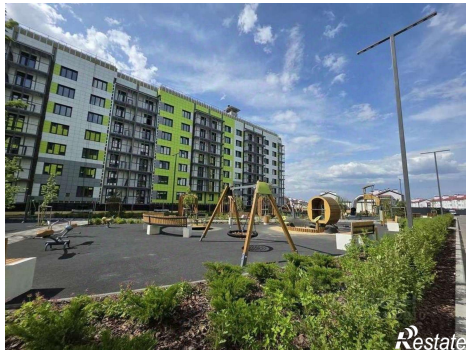
Restate