Купить квартиру за 5 800 000 рублей на улица Советская,дом 53

Воронежская область, улица Советская,дом 53

5 800 000 Р
105 455Р за м^2

55.00 м^2	31.00 м^2	8.00 м^2	2 из 10
Общая	Жилая	Кухня	Этаж

Ждет покупателя 2 комнатная квартира на комфортном этаже рядом с парком Динамо квартира комнаты раздельные 11,7м 2 и 19,2 м2 кухня 8 м2 в подарок покупателю остается кухонный гарнитур с техникой санузел раздельный: ванна отделана плиткой, сантехника в отличном состоянии в прихожей есть место где возможно оборудовать гардеробную или использовать ее как кладовку Лоджия застеклена Во всей квартире сделан аккуратный ремонт, очень ухоженное состояние: натяжные потолки, межкомнатные двери, пластиковые окна, батареи чугунные, на полу линолеум. Покупателю в качестве бонуса остается стиральная машина, холодильник и кондиционер Дом расположен в тихом центре Двор оборудован детскими площадками, имеется большое количество парковочных мест Инфраструктура 2 минуты пешим шагом до Центрального парка До центра города всего 20 минут пешком! Остановка общественного транспорта 10 минут пешком, маршруты во все районы города. Рядом: центральный ж/д вокзал, детская областная клиническая больница, железнодорожная больница. В пешей доступности: Пединститут, школа 42, магазин продуктов Пятёрочка В шаговой доступности школа, детские сады, Всё, что нужно для комфортной жизни рядом с домом ! Детали Один взрослый собственник, вся сумма в договоре, долгов и обременений нет. Быстрый выход на сделку ...

0 с 02.07.2025, обновлен 02.07.2025

Продавец: Собственник

Телефон: +79856571941

Характеристики

Количество комнат	2	Тип дома	панельный
Этаж	2	Этажей всего	10
Площадь жилая	31.00 кв. м	Площадь комнат	11.70 кв. м
Площадь кухни	8.00 кв. м		

https://voronezhskaya-oblast.restate.ru/obj/prodazha-dvuhkomnatnoy-kvartiri-ulica-sovetskaya-dom-53-18232182601/

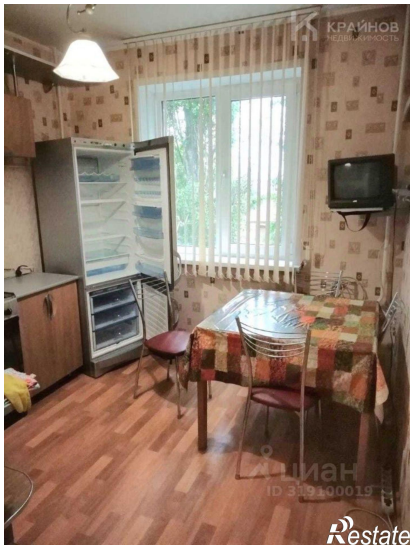

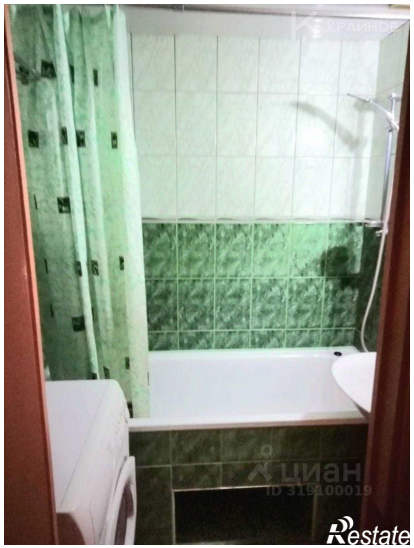
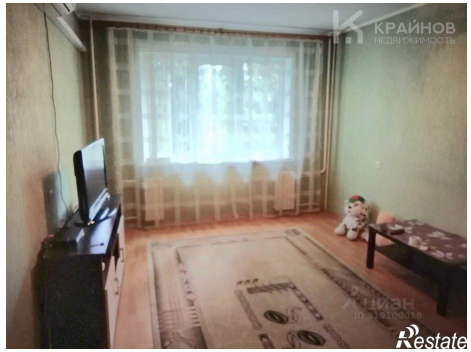

Restate

Restate