Купить квартиру за 4 250 000 рублей на ул Транспортная, 10

Воронежская область, Семилукский район, Семилуки, ул Транспортная, 10

4 250 000 Р
88 542Р за м^2

48.00 м^2	9.00 м^2	5 из 5
Общая	Кухня	Этаж

Продается уютная двухкомнатная квартира в центральной части города, вся инфраструктура в шаговой доступности:в шаговой доступности находятся продуктовые магазины, супермаркеты ЦентрТорг,Магнит, Пятерочка, через дорогу Светофор, детские сады, спортивная школа, детская поликлиника, центральный рынок, остановка. Квартира не требует особых вложений можно зайти и жить. Один взрослый собственник, быстрый выход на сделку. Юридическое сопровождение, помощь в сборе и подготовке документов. Доп. описание: санузел раздельный, пластиковые окна, в доме есть: детская площадка, открытый двор, парковка отсутствует, гостевой паркинг, без лифта, косметический ремонт, также имеются: телефон, интернет, кабельное телевидение, счетчики холодной и горячей воды, домофон, железная дверь. Номер в базе: 11985765. Код пользователя: 178330. Район: Семилуки г..

0 с 31.05.2025, обновлен 31.05.2025

Продавец: Максим Иванович

Телефон: +79103468643

Характеристики
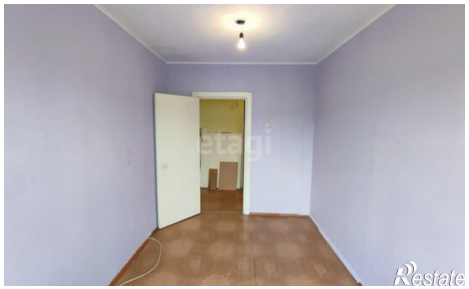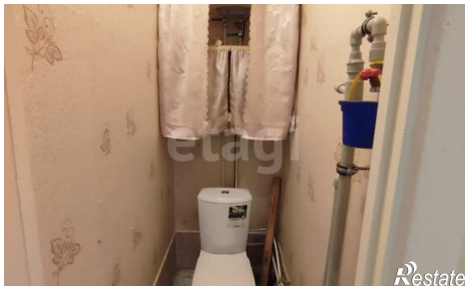
Количество комнат	2	Этаж	5
Этажей всего	5	Площадь кухни	9.00 кв. м