Сдать квартиру за 35 000 рублей на ул Каштановая, 8

Воронежская область, ул Каштановая, 8

35 000 Р в месяц

35.00 м^2	18.00 м^2	7.00 м^2	3 из 5
Общая	Жилая	Кухня	Этаж

Сдается уютная однокомнатная квартира в Борисоглебске на Уютной улице, 5А. Общая площадь составляет 35 кв. м, жилая площадь - 18 кв. м, кухня - 7 кв. м. Квартира расположена на 3-м этаже 5-этажного дома. Высота потолков - 2.8 метра. Благодаря удачному расположению окон, в квартире всегда светло и комфортно. Квартира после дизайнерского ремонта, полностью готова к проживанию. В комнате установлена современная мебель, что создает атмосферу уюта. Кухня оборудована всем необходимым для комфортного приготовления пищи. В наличии холодильник, телевизор и стиральная машина. Ванная комната оснащена душевой кабиной, что очень удобно для ежедневного использования. Также у квартиры есть лоджия, где можно насладиться свежим воздухом. Дом находится в хорошем состоянии, чистый подъезд, обустроенная наземная парковка для вашего автомобиля. Придомовая территория ухожена, что добавляет комфорта проживанию. Рядом с домом расположены школы и магазины, что делает жилье особенно удобным для семей с детьми. В шаговой доступности остановки общественного транспорта, что позволяет быстро добраться до любой точки города. Условия аренды: квартира сдается от собственника, без комиссии. Возможен договор долгосрочной аренды. Залог обсуждается индивидуально. Приглашаем вас на просмотр, чтобы убедиться в привлекательности ...

1 с 21.05.2025, обновлен 21.05.2025

Продавец: Собственник

Телефон: +79103403681

Характеристики

Количество комнат	1	Этаж	3
Этажей всего	5	Площадь жилая	18.00 кв. м
Площадь кухни	7.00 кв. м		
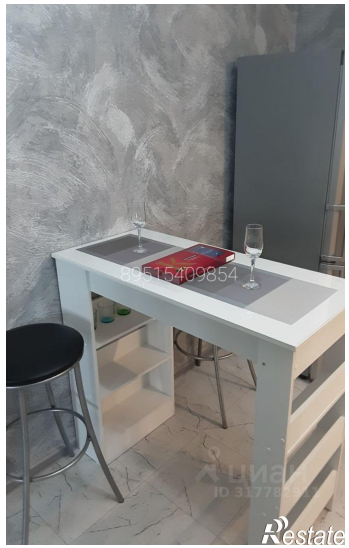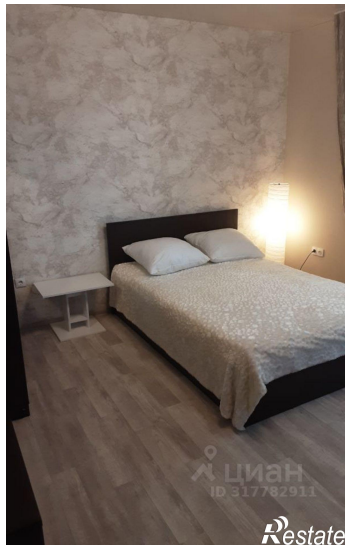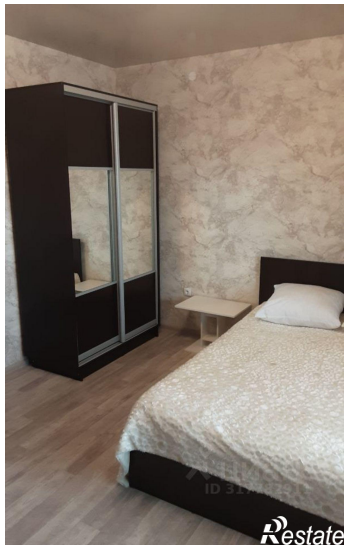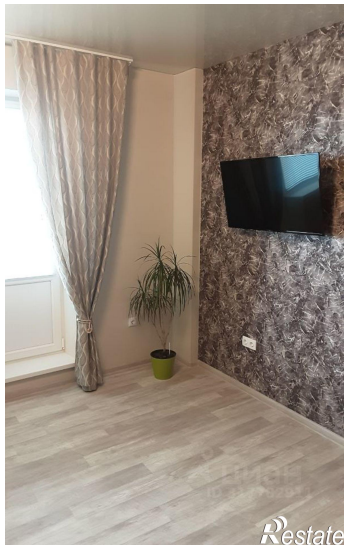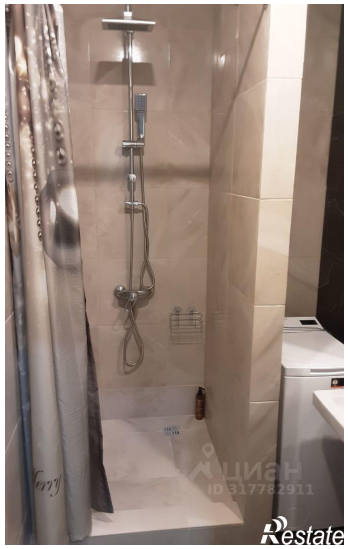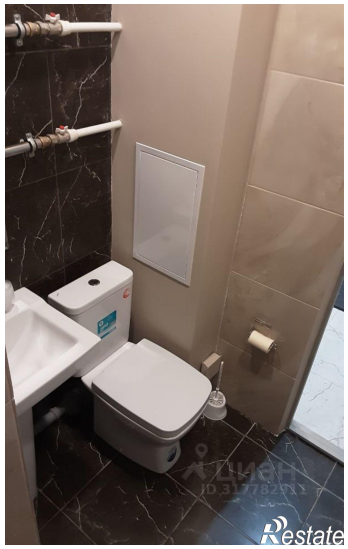
https://voronezhskaya-oblast.restate.ru/obj/arenda-odnokomnatnoy-kvartiri-ul-kashtanovaya-8-18231924046/