Купить квартиру за 2 350 000 рублей на Ростовская улица, 4Б/1

Воронежская область, Новая Усмань, Ростовская улица, 4Б/1

2 350 000 Р
83 929Р за м^2

28.00 м^2	6.00 м^2	2 из 9
Общая	Кухня	Этаж

Продаётся уютная двухкомнатная квартира площадью 28.8 квадратных метров на втором этаже восьмиэтажного блочного дома, построенного в 2013 году. Дом расположен в селе Новая Усмань на улице Ростовской, где вас окружает развитая инфраструктура: рядом находятся магазины, аптеки, парикмахерские и другие необходимые учреждения. Квартира имеет косметический ремонт, что позволит новым владельцам сразу же заселиться без дополнительных вложений. Санузел совмещённый, что является удобством для экономии пространства. Окна квартиры выходят во двор, благодаря чему здесь всегда тихо и спокойно. Во дворе дома расположены детская и спортивная площадки, где ваши дети смогут активно проводить время на свежем воздухе. Также предусмотрена парковка для автомобилей жильцов. Безопасность дома обеспечивается домофоном. Помимо этого, рядом с домом находятся школа и детский сад, что особенно удобно для семей с детьми. Вся необходимая инфраструктура расположена в шаговой доступности, делая вашу жизнь комфортной и беззаботной. Приглашаем вас ознакомиться с этой прекрасной квартирой, которая ждёт своих новых хозяев.

0 с 11.05.2025, обновлен 11.05.2025

Продавец: Собственник

Телефон: +79805522247

Характеристики

Количество комнат	2	Тип дома	монолитный
Этаж	2	Этажей всего	9
Площадь кухни	6.00 кв. м		

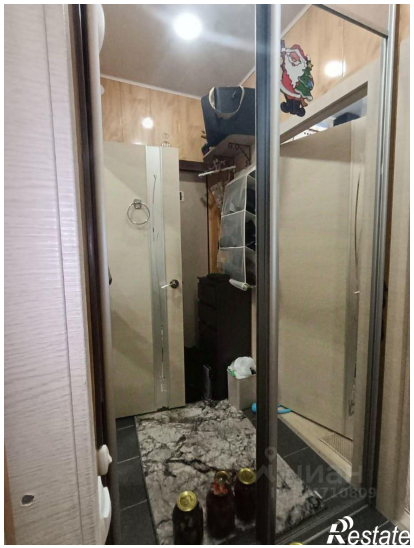
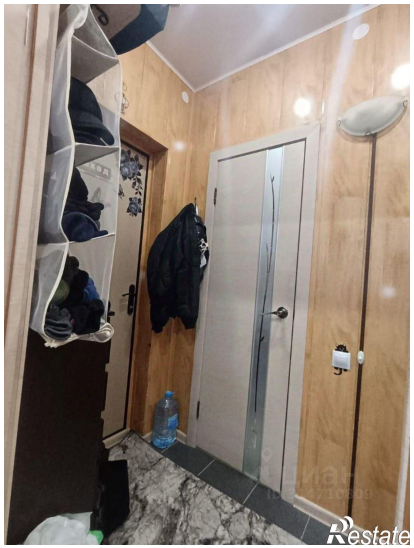
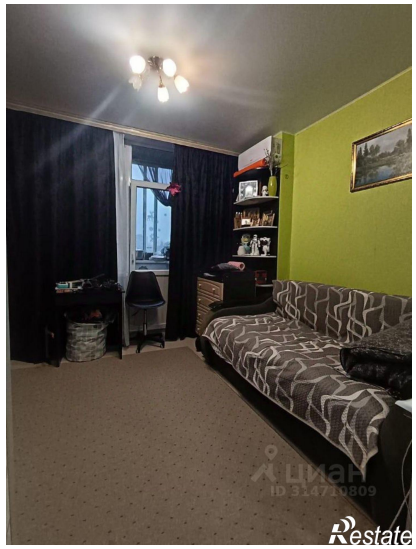

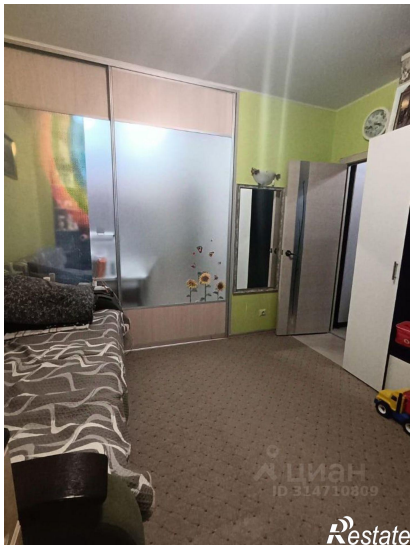

Restate

Restate