Купить квартиру за 7 300 000 рублей на Рамонский р-н, Яменское сельское поселение, с. Ямное, ул. Генерала Черткова, 2

Воронежская область, Ямное, Рамонский р-н, Яменское сельское поселение, с. Ямное, ул. Генерала Черткова, 2

7 300 000 Р
87 952Р за м^2

83.00 м^2	69.50 м^2	14.00 м^2	2 из 7
Общая	Жилая	Кухня	Этаж

КВАРТИРА В СДАННОМ ДОМЕ С ЧИСТОВОЙ ОТДЕЛКОЙ от собственника! Продается 3х комнатная квартира в жилом комплексе Счастье в посёлке Ямное, в пяти минутах езды от сити-парка «Град». В квартире сделана чистовая отделка, которая включает в себя обои под покраску, ламинат и плитку, натяжной потолок, пластиковые окна, двери, розетки и выключатели, а также сантехнику ванную, раковину, унитаз, полотенцесушители, счетчики ХВС и ГВС. В ЖК закрытая территория, на которой расположены детские, спортивные площадки, много парковочных мест. Рядом магазины Пятерочка и Магнит , детский сад, автобусная остановка. До школы в п. Ямное ходит школьный автобус. В пяти минутах находится ТРЦ Град , Леруа Мерлен, аэропорт. В квартире никто не прописан. Подходит под ипотеку.

0 с 07.05.2025, обновлен 07.05.2025

Продавец: ГК ДорСетьСтрой

Телефон: +79623299568

Характеристики

Количество комнат	3	Этаж	2
Этажей всего	7	Площадь жилая	69.50 кв. м
Площадь кухни	14.00 кв. м		
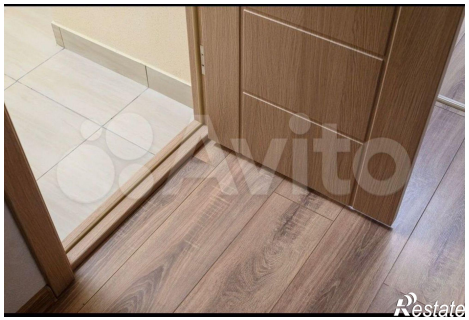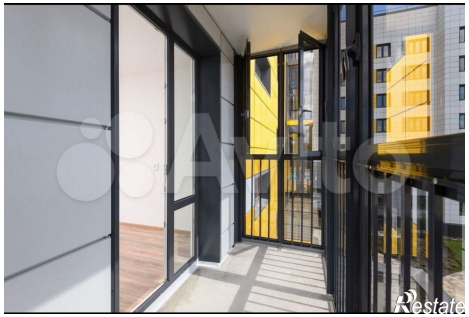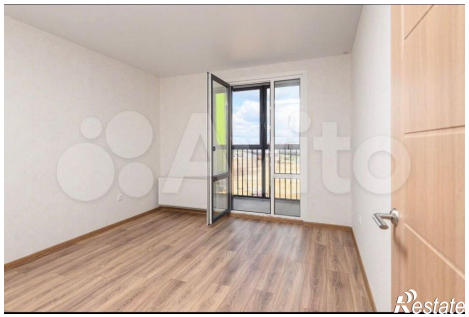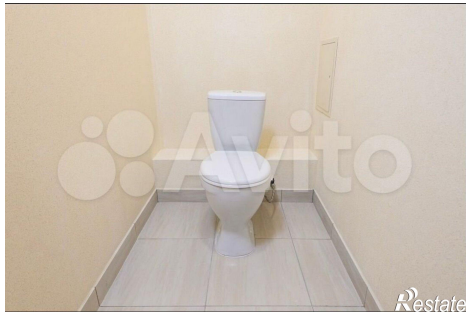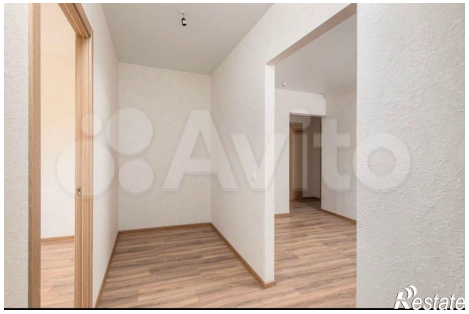
https://voronezhskaya-oblast.restate.ru/obj/prodazha-tryohkomnatnoy-kvartiri-ramonskiy-r-n-yamenskoe-selskoe-poselenie-18231842199/