Купить квартиру за 4 500 000 рублей на село Новая Усмань,дом 36

Воронежская область, село Новая Усмань,дом 36

4 500 000 Р
81 818Р за м^2

55.00 м^2	30.30 м^2	8.00 м^2	4 из 5
Общая	Жилая	Кухня	Этаж

В Новой Усмани в микрорайоне Южный на ул. Полевая предлагаю к покупке уютную, однокомнатную квартиру с ремонтом, рездельным с/у, просторной гардеробной. Этаж 4 из 5 панельного дома. В квартире остается кухонный гарнитур, кондиционер, бойлер. На кухне и в прихожей уложена плитка, в комнате линолеум. с/у в плитке. Хорошие межкомнатные двери. Новым жильцам остается занести свои личные вещи и начать новую жизнь в новой квартире. Просмотр в удобное для вас время.

0 с 29.04.2025, обновлен 29.04.2025

Продавец: Собственник

Телефон: +79102402540

Характеристики

Количество комнат	2	Тип дома	панельный
Этаж	4	Этажей всего	5
Площадь жилая	30.30 кв. м	Площадь кухни	8.00 кв. м

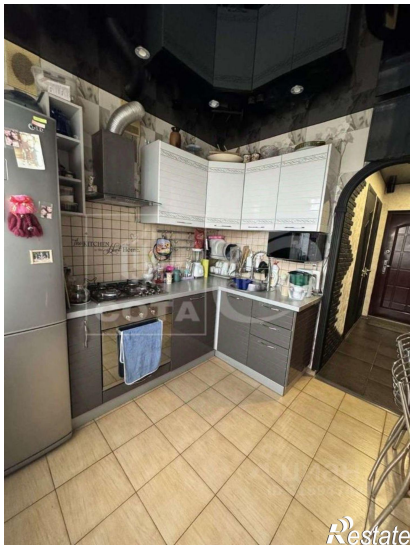
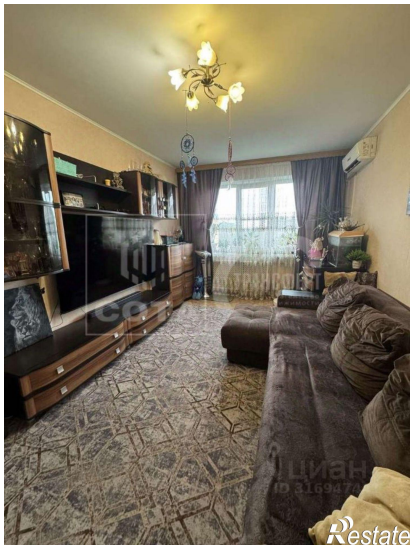
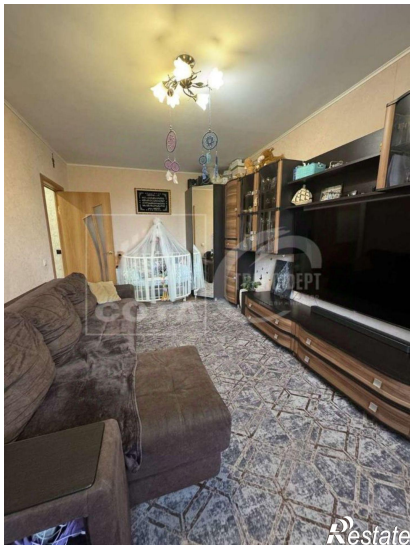

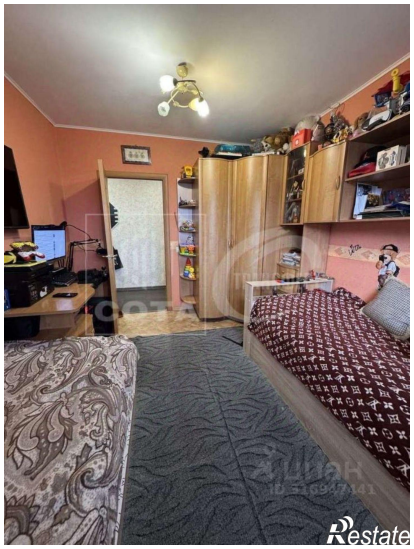

Restate

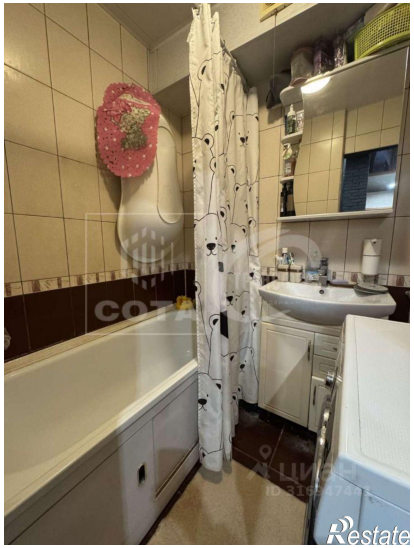
Restate