Купить квартиру за 3 600 000 рублей на Воронеж, улица Перевёрткина, 24

Воронежская область, Воронеж, улица Перевёрткина, 24

3 600 000 Р
76 596Р за м^2

47.00 м^2	6.00 м^2	5 из 5
Общая	Кухня	Этаж

Продается 2-комнатная квартира общей площадью 47 м² с большой гардеробной. Квартира расположена в кирпичном дома. Во дворе около дома расположен зеленый двор, детская площадка, футбольное-баскетбольное поле, парковка. В квартире остается мебель новым владельцам! Особенности квартиры: - Гардеробная комната, которую можно использовать под жилую комнату - Светлые и просторные комнаты - Газ - Застеклённый балкон Расположение: Близость к зелёным зонам: рядом расположены парк Дельфин, Остужевский сквер, сквер У озера и Аллея Славы, где можно наслаждаться природой и активно отдыхать. Развитая инфраструктура: в пешей доступности школы, детские сады, магазины, круглосуточный магазин Линия, аптеки и другие необходимые учреждения. Транспортная доступность: рядом несколько остановок общественного транспорта, что делает передвижение по городу быстрым и удобным. Возможен торг. Звоните или пишите прямо сейчас, чтобы договориться о просмотре! Один взрослый собственник.

0 с 17.04.2025, обновлен 17.04.2025

Продавец: Собственник

Телефон: +79856573052

Характеристики

Количество комнат	2	Тип дома	кирпичный
Этаж	5	Этажей всего	5
Площадь кухни	6.00 кв. м		

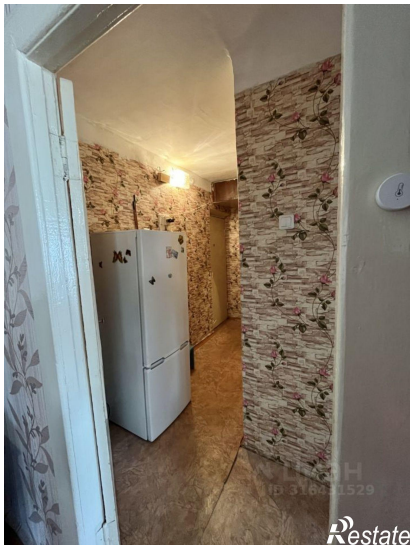

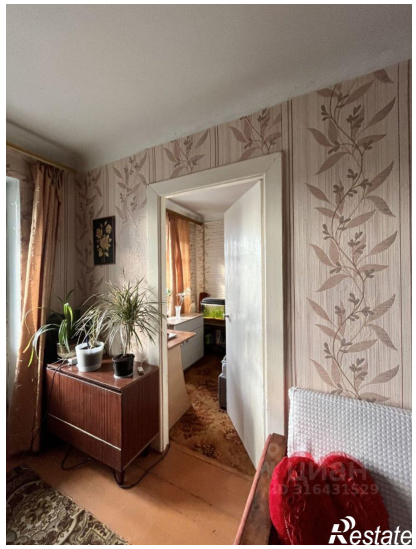

Restate

Restate