Купить квартиру за 3 500 000 рублей на ул Родниковая, 1

Воронежская область, Отрадное, ул Родниковая, 1

3 500 000 Р
100 000Р за м^2

35.00 м^2	16.00 м^2	11.00 м^2	1 из 10
Общая	Жилая	Кухня	Этаж

ПРОДАЕТСЯ КВАРТИРА НА 1-ЭТАЖЕ. В новом развивающемся районе. В квартире никто не проживал. Продажа в связи с переездом. Отличный вариант, что бы перевести в коммерческое помещение и сдать в аренду, либо открыть свой магазин. Развитая инфраструктура, рядом есть все самое необходимое: гипермаркет Лента, Леруа Мерлен, магазины, садик,детские площадки, аптеки, остановка общественного транспорта, новая Отрадненская гимназия. Полная сумма в ДКП. Звоните в любое время, отвечу на ваши вопросы. Доп. описание: санузел раздельный, пластиковые окна, в доме есть: детская площадка, открытый двор, наземный паркинг, гостевой паркинг, лифт пассажирский, лифт грузовой, косметический ремонт, также имеются: телефон, интернет, кабельное телевидение, счетчики холодной и горячей воды, домофон, железная дверь. Номер в базе: 11939421. Код пользователя: 125236. Район: Новое Отрадное.

0 с 17.04.2025, обновлен 17.04.2025

Продавец: Собственник

Телефон: +79238912336

Характеристики

Количество комнат	1	Этаж	1
Этажей всего	10	Площадь жилая	16.00 кв. м
Площадь кухни	11.00 кв. м		

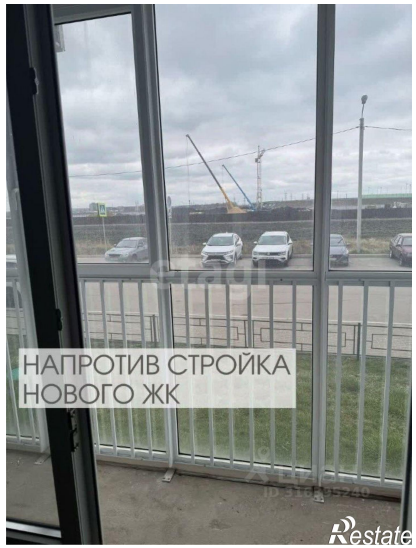
НАПРОТИВ СТРОЙКА
НОВОГО ЖК

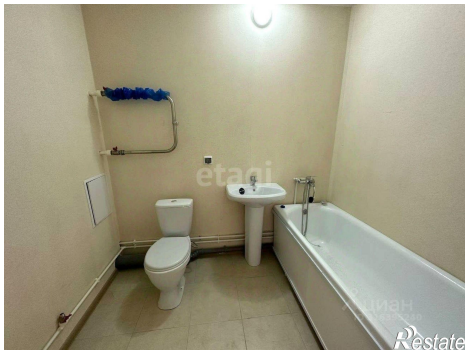

ЛЕМАНА
ПРО
квартира

КВАРТИРА ОТ СОБСТВЕННИКА
квартира