Купить квартиру за 6 200 000 рублей на ул Генерала Сысоева, 2/2

Воронежская область, Ямное, ул Генерала Сысоева, 2/2

6 200 000 Р
96 875Р за м^2

64.00 м^2	33.00 м^2	15.00 м^2	1 из 3
Общая	Жилая	Кухня	Этаж

Арт. 101368513 Продаётся уютная двухкомнатная квартира площадью 64 квадратных метра в селе Ямное, расположенная на улице Генерала Сысоева ЖК Дон. Квартира располагается на первом этаже трёхэтажного кирпичного дома, построенного в 2014 году. Жилая площадь 35 квадратных метров и просторная кухня площадью 15 квадратных метров. Также в квартире имеется лоджия, которая может стать прекрасным местом для отдыха после трудового дня. Санузел совмещённый, что является удобным решением для экономии пространства. Из окон открывается вид на тихий и ухоженный двор, где расположены детская и спортивная площадки идеальное место для семейного времяпрепровождения и занятий спортом на свежем воздухе. Для вашего автомобиля предусмотрена парковка во дворе. Расположение дома особенно привлекательно благодаря развитой инфраструктуре района: рядом находятся школа, детский сад и торговый центр, что делает эту квартиру отличным выбором для семей с детьми. В квартире сделан ремонт, поэтому новым владельцам не придётся тратить время и средства на отделку квартиры. Автономное отопление в квартире делает платежи за ЖКУ не прилично низкими

1 с 16.04.2025, обновлен 16.04.2025

Продавец: Собственник

Телефон: +79107453148

Характеристики

Количество комнат	2	Тип дома	кирпичный
Этаж	1	Этажей всего	3
Площадь жилая	33.00 кв. м	Площадь комнат	13.00 кв. м
Площадь кухни	15.00 кв. м		

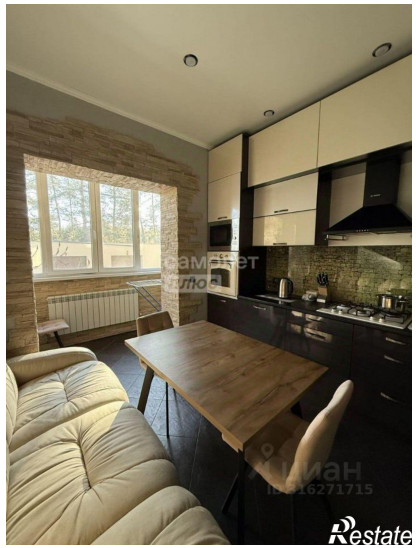
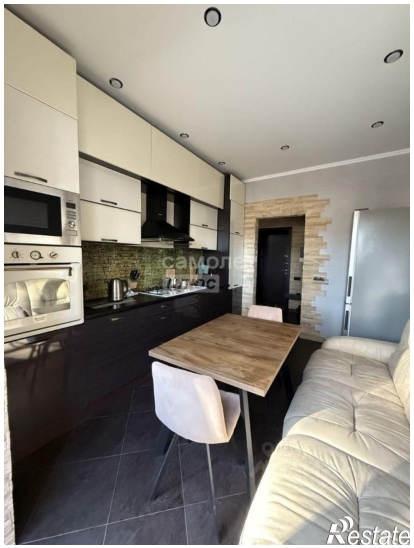
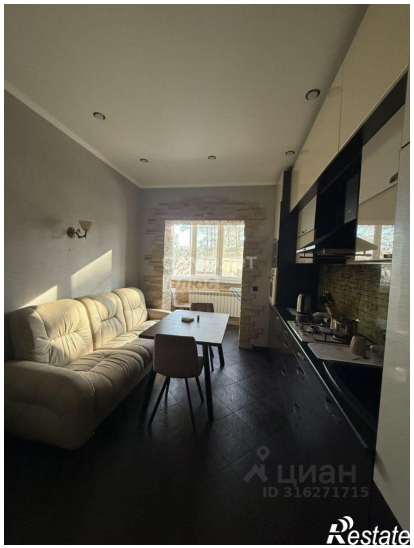
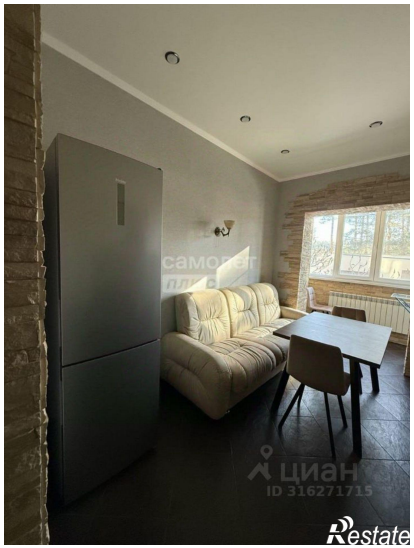
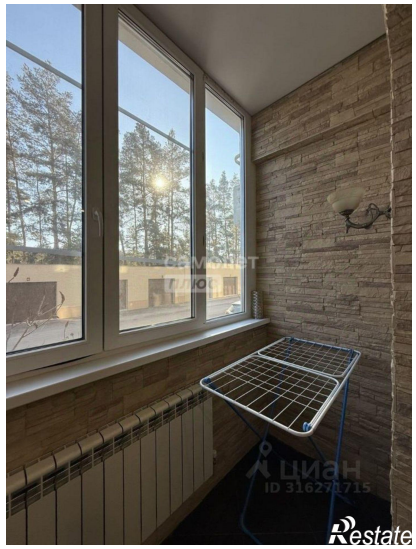
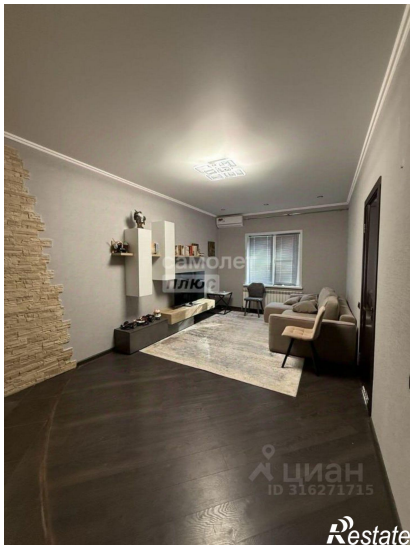
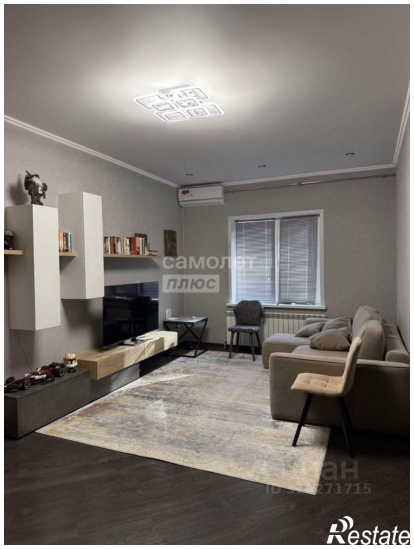
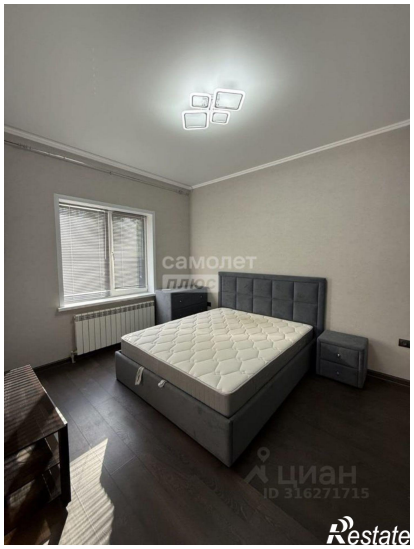

самолет
плюс
Restate

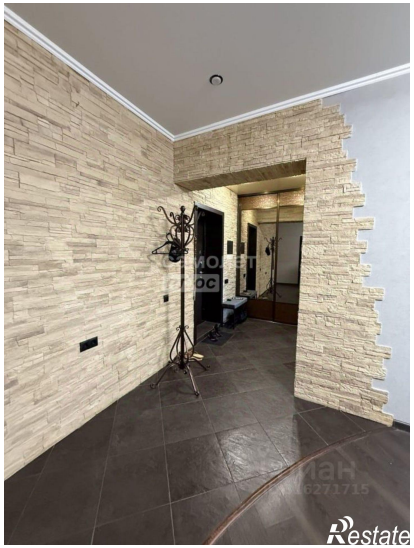
Restate