Купить квартиру за 5 980 000 рублей на ул Молодежная, 4

Воронежская область, Отрадное, ул Молодежная, 4

5 980 000 Р
72 048Р за м^2

83.00 м^2	57.50 м^2	11.00 м^2	2 из 2
Общая	Жилая	Кухня	Этаж

4х комн. квартира с изолированными комнатами в кирпичном малоэтажном доме. Сан. узел раздельный. окна ПВХ, балкон застеклен. на этаже 2 квартиры. Есть свой участок земли, подвал и капитальный кирпичный гараж 29 м. Это центр Отрадного, от ост. Димитрова на маршрутке 124 15-20 минут. Рядом детский сад (100 м), до школы 5 мин. пешком, парк Солнечный , ДК Отрадное . Обременений нет! Вся сумма в договоре! Любая форма оплаты!!! Остались вопросы - ЗВОНИТЕ!

0 с 16.04.2025, обновлен 16.04.2025

Продавец: Собственник

Телефон: +79238911873

Характеристики

Количество комнат	4	Тип дома	кирпичный
Этаж	2	Этажей всего	2
Площадь жилая	57.50 кв. м	Площадь кухни	11.00 кв. м

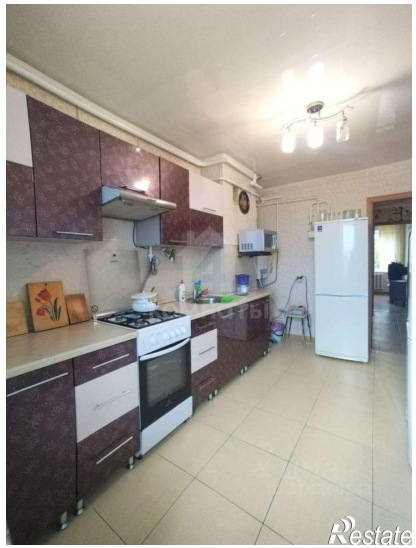
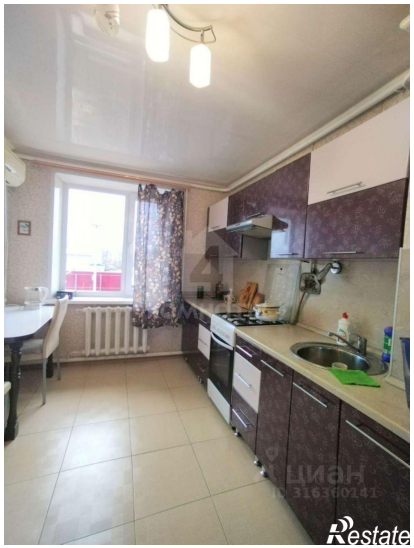
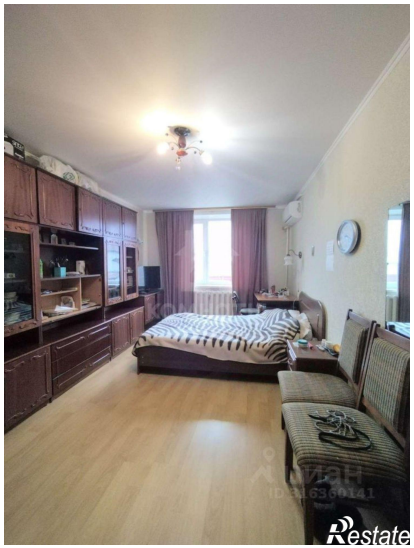
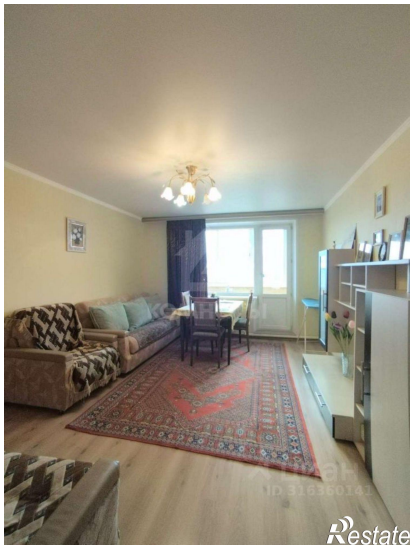
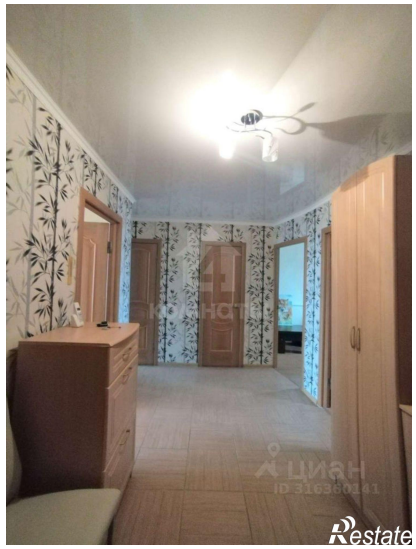
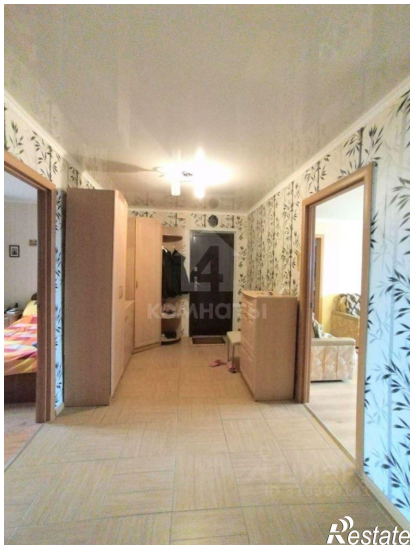

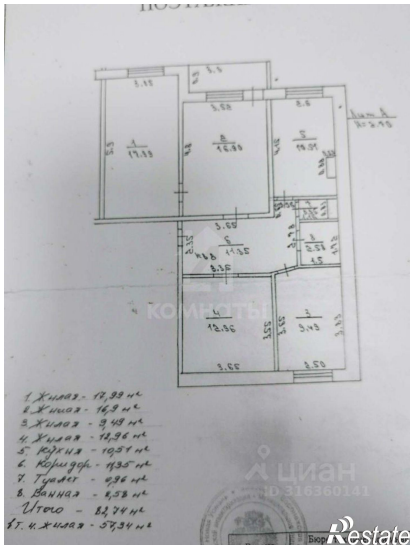
1. Комната - 17,33 м²
2. Комната - 16,9 м²
3. Комната - 9,43 м²
4. Комната - 14,96 м²
5. Кухня - 10,51 м²
6. Коридор - 9,35 м²
7. Туалет - 0,96 м²
8. Ванная - 2,53 м²
Итого - 82,74 м²
Т. ч. Жилая - 57,34 м²

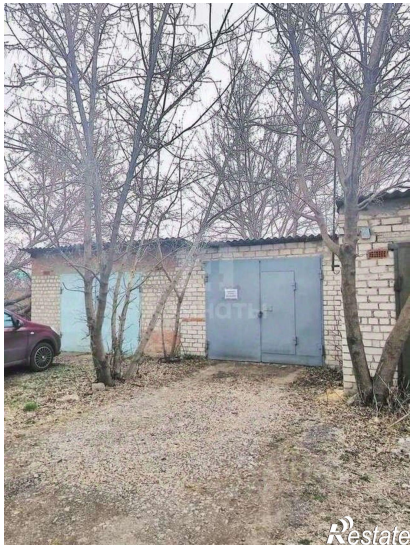
Restate