Купить квартиру за 6 550 000 рублей на улица Мосина, 6

Воронежская область, Рамонский район, улица Мосина, 6

6 550 000 Р
101 550Р за м^2

64.50 м^2	35.80 м^2	11.90 м^2	2 из 5
Общая	Жилая	Кухня	Этаж

ЗАДАТОК !!! ПРОДАЁТСЯ ДВУХКОМНАТНАЯ КВАРТИРА в кирпичном доме ЭКСКЛЮЗИВНОЙ ПОСТРОЙКИ. Самый ЦЕНТР рп Рамонь, около центральной площади! Квартира теплая, светлая, с улучшенной планировкой: просторная кухня 11,9м, большая гостиная с эркерными окнами, спальня 15 м с выходом на балкон. ОГРОМНЫЙ ПЛЮС данного дома - индивидуальное газовое отопление, что позволяет самостоятельно регулировать тепло в холодное время года и круглогодичная горячая вода без отключений!!!! Удобство, экономия коммунальных платежей и комфорт! ВАЖНАЯ ОСОБЕННОСТЬ дома - это двор без машин! Безопасность для детей и экологичность для всех жителей! ПАРКОВКА производится вокруг дома. Места есть всегда! Новым собственникам остаются: -кухонный гарнитур со встроенной газовой варочной панелью, духовым шкафом и вытяжкой; -мебель в ванной и стиральная машинка; -кондиционер и шкафы в коридоре; -спальный гарнитур и мебель в гостиной. Инфраструктура самая развитая и доступная: -рядом множество продуктовых магазинов и рынок; -здание администрации, почта, Храм Святителя Николая Чудотворца в нескольких минутах ходьбы; -автостанция, аптеки поблизости; -Рамонский лицей и детский садик N1 в шаговой доступности; -для активного образа жизни вблизи есть стадион, бассейн и спортивный комплекс; -для семейных ...

0 с 11.04.2025, обновлен 11.07.2025

Продавец: Рязанцева Екатерина Алексеевна

Телефон: +79102466452

Характеристики
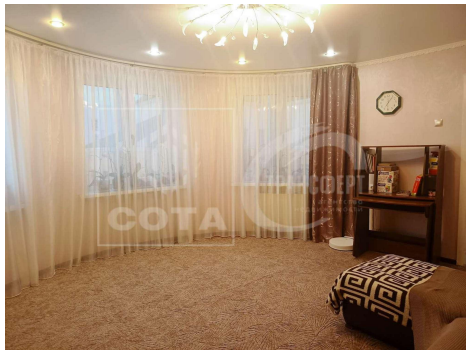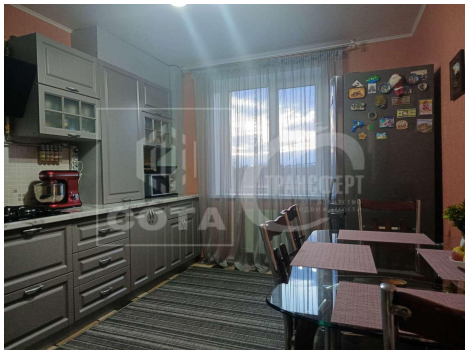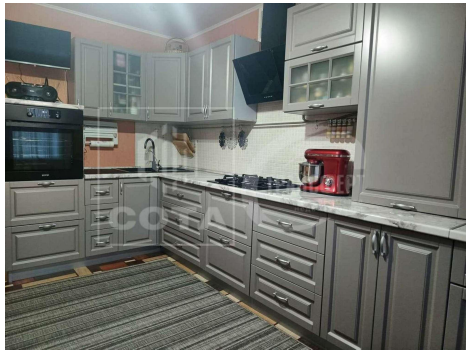
Количество комнат	2	Тип дома	кирпичный
Этаж	2	Этажей всего	5
Состояние объекта	отличное	Наличие телефона	да
Наличие балкона	да	Санузел	раздельный с/у
Площадь жилая	35.80 кв. м	Площадь кухни	11.90 кв. м
Высота потолков	2.80 м	Вид из окон	на улицу
Наличие мусоропровода	нет