Купить квартиру за 3 150 000 рублей на Воронеж, Московский проспект, 24

Воронежская область, Воронеж, Московский проспект, 24

3 150 000 Р
101 613Р за м^2

31.00 м^2	21.00 м^2	7.00 м^2	3 из 5
Общая	Жилая	Кухня	Этаж

Продается уютная однокомнатная квартира на Московском проспекте, 24, в Воронеже. Общая площадь квартиры составляет 31 кв. м, из которых 21 кв. м приходятся на жилую площадь, а 7 кв. м — на кухню. Квартира расположена на 3 этаже 5-этажного кирпичного дома, построенного в 1961 году. Это идеальный вариант для тех, кто ищет жилье с возможностью сделать ремонт по своему вкусу. Квартира без ремонта, поэтому вы сможете воплотить свои дизайнерские идеи и создать интерьер мечты. В квартире есть балкон, где можно организовать уютное место для отдыха или хранения. Просторная комната позволяет зонировать пространство для работы и отдыха. Санузел совмещенный, что дает дополнительное пространство для удобства. Дом отличается надежностью и долговечностью благодаря кирпичным стенам. Для вашего автомобиля предусмотрена наземная парковка, поэтому вам не придется беспокоиться о поиске свободного места. Дом окружен зелеными насаждениями, что создает уютную атмосферу и приятный вид из окна. В шаговой доступности находятся школы, детские сады и клиники, что делает этот район удобным для семей с детьми. Магазины и супермаркеты обеспечат вам все необходимое для комфортной жизни. Отличная транспортная доступность: рядом остановки общественного транспорта, что позволит легко добраться до любой точки города ...

0 с 10.04.2025, обновлен 10.04.2025

Продавец: Собственник

Телефон: +79191821466

Характеристики

Количество комнат	1	Тип дома	кирпичный
Этаж	3	Этажей всего	5
Площадь жилая	21.00 кв. м	Площадь кухни	7.00 кв. м

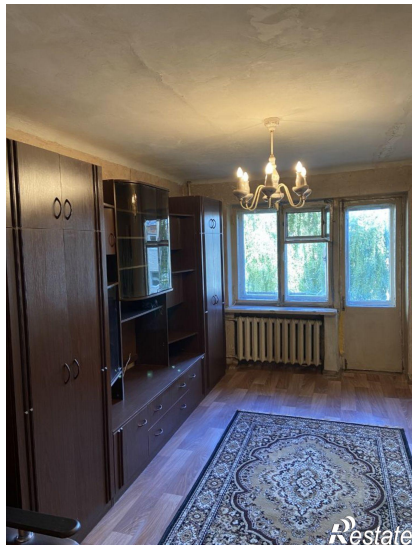
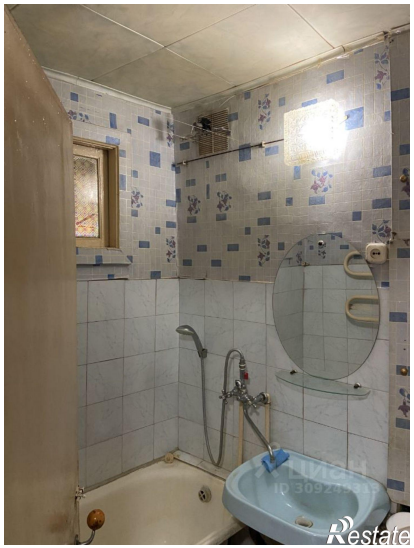

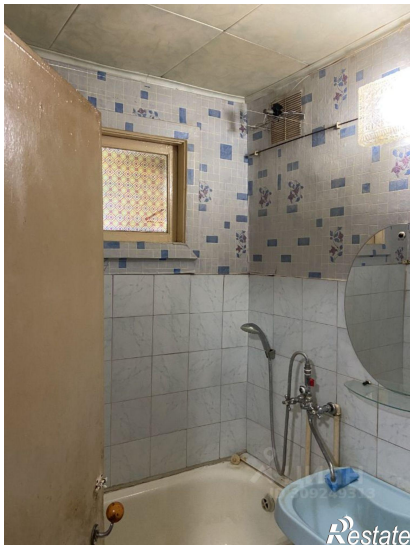

Restate