Купить квартиру за 2 480 000 рублей на ул 40 лет Октября, 17

Воронежская область, Лискинский район, Лиски, ул 40 лет Октября, 17

2 480 000 Р
67 027Р за м^2

37.00 м^2	28.00 м^2	6.00 м^2	1 из 1
Общая	Жилая	Кухня	Этаж

Продается компактная двушка, две изолированные комнаты, имеется в квартире оборудованная , с встроенными полками кладовка, современные биметалл батареи, натяжные потолки, на полу частично уложен кафель, окна пластик, железные двери, отдельный вход с подъезда, высокие потолки. Квартира очень теплая, с ремонтом. Продажа частично с мебелью.

0 с 10.04.2025, обновлен 10.04.2025

Продавец: Собственник

Телефон: +79805404993

Характеристики
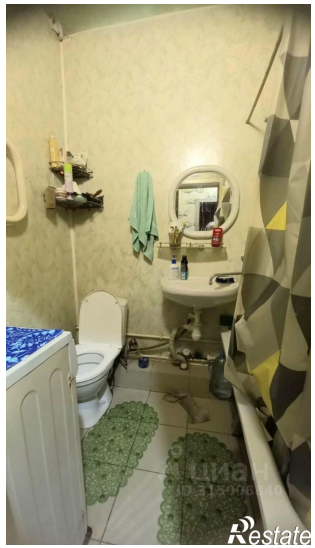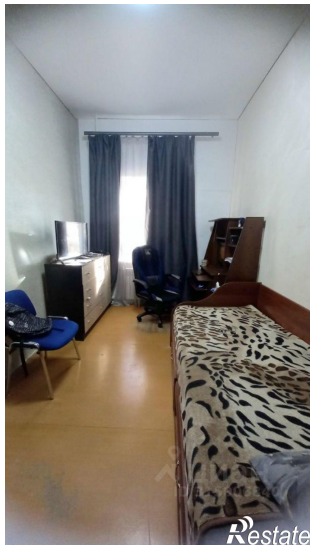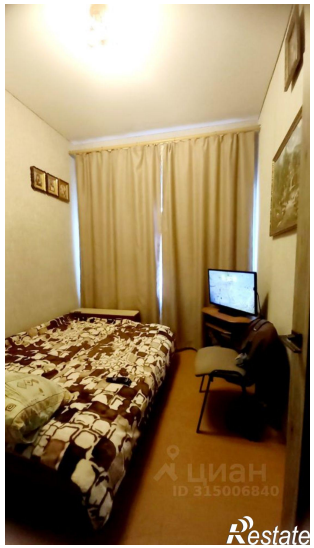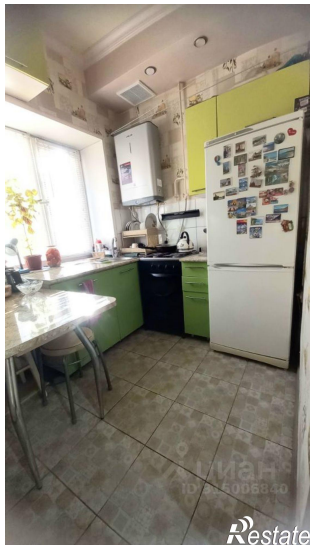
Количество комнат	2	Тип дома	кирпичный
Этаж	1	Этажей всего	1
Площадь жилая	28.00 кв. м	Площадь кухни	6.00 кв. м