Купить квартиру за 4 050 000 рублей на Патриотов пр-т, 26

Воронежская область, Патриотов пр-т, 26

4 050 000 Р
63 281Р за м^2

64.00 м^2	49.10 м^2	6.00 м^2	3 из 5
Общая	Жилая	Кухня	Этаж

Продаётся трехкомнатная квартира на третьем этаже пятиэтажного кирпичного дома. Квартира требует полного ремонта. Хороший вариант для реализации вашего уникального дизайн-проекта. Можно сделать перепланировку. У квартиры хорошее расположение, в пешей доступности торговые центры, юго-западный рынок, школы, детские сады и остановки общественного транспорта. Никаких обременений и ограничений на квартире нет, три взрослых собственника, без несовешеннолетних. По всем интересующим вопросам - звоните.. Номер в базе: 11829919. Код пользователя: 176407. Район: Советский.

0 с 08.04.2025, обновлен 09.04.2025

Продавец: Собственник

Телефон: +79107380590

Характеристики

Количество комнат	3	Этаж	3
Этажей всего	5	Площадь жилая	49.10 кв. м
Площадь кухни	6.00 кв. м		

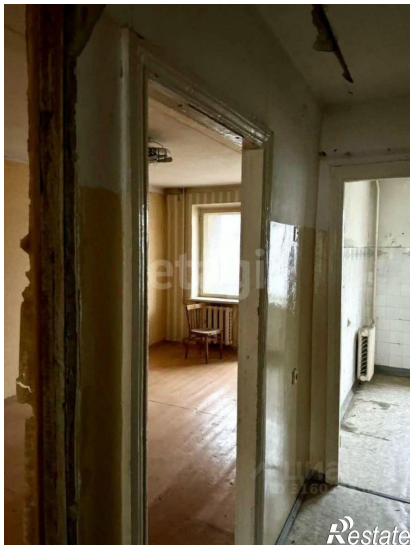

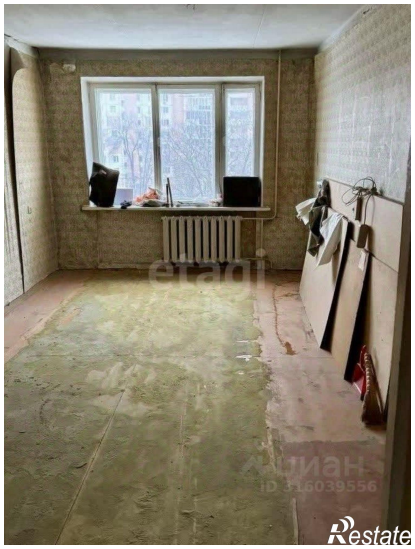

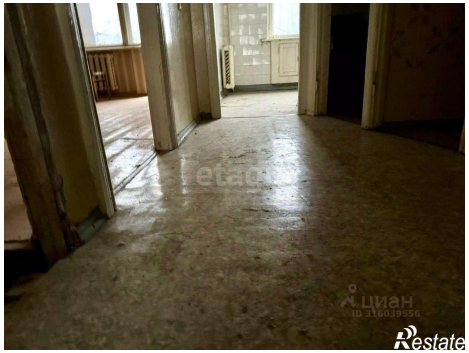
циан
ID 316039556
Restate

циан
ID 316039556
Restate