Купить квартиру за 5 650 000 рублей на Родниковая улица, 5

Воронежская область, Новоусманский район, посёлок Отрадное, Родниковая улица, 5

5 650 000 Р
74 342Р за м^2

76.00 м^2	44.00 м^2	10.00 м^2	8 из 10
Общая	Жилая	Кухня	Этаж

Самое выгодное предложение!!! Продам 3-комнатную квартиру в ЖК Новое Отрадное. Отличная планировка, комнаты изолированные, окна ПВХ, радиаторы биметалл. Дом 2020 года постройки. низкие коммунальные платежи. Кухонный гарнитур останется в подарок !!! В шаговой доступности школа, детский сад, Гипер Лента, Лемана.про, Остановка общественного транспорта. Все что для жизни надо. Торг. Звоните, покажу в удобное для вас время!

0 с 07.02.2025, обновлен 11.07.2025

Продавец: Старых Мария

Телефон: +79204075647

Характеристики

Количество комнат	3	Тип дома	блочный
Этаж	8	Этажей всего	10
Состояние объекта	хорошее	Наличие телефона	да
Наличие лифта	пассажирский лифт	Санузел	раздельный с/у
Площадь жилая	44.00 кв. м	Площадь кухни	10.00 кв. м
Высота потолков	0.00 м	Наличие мусоропровода	нет

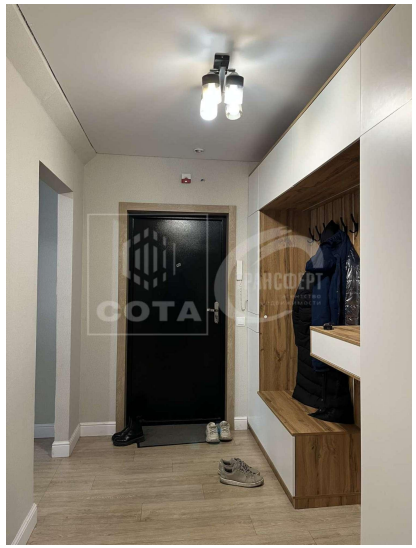

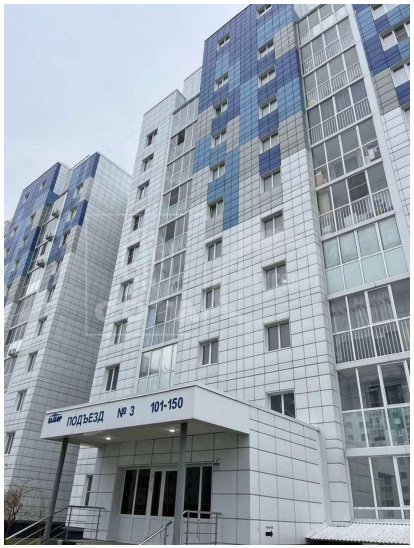
ПОДЪЕЗД № 3 101-150