Купить квартиру за 2 480 000 рублей на Полевая улица, 10б

Воронежская область, Новоусманский район, Новая Усмань, Полевая улица, 10б

2 480 000 Р
103 333Р за м^2

24.00 м^2	17.00 м^2	3.00 м^2	5 из 10
Общая	Жилая	Кухня	Этаж

Уютная однокомнатная квартира в селе Новая Усмань, улица Полевая, дом 10б Представляем вашему вниманию уютную однокомнатную квартиру в селе Новая Усмань на улице Полевой, дом 10б. Это отличный вариант для тех, кто ищет комфортное и доступное жильё в спокойном и развитом районе. Местоположение: Новоусманский район, село Новая Усмань. Этажность: 5 из 10. Дом, в котором расположена квартира, выполнен в стиле «чешка», что обеспечивает удобную планировку и функциональное использование пространства. Здание построено из кирпича, что гарантирует хорошую теплоизоляцию и шумоизоляцию. Отопление: центральное, что обеспечивает равномерное распределение тепла по всему помещению. Общая площадь: 24 кв. м. Жилая площадь: 17 кв. м. Площадь кухни: 3 кв. м. Состояние квартиры хорошее, требуется небольшой косметический ремонт. Это даст вам возможность воплотить свои идеи и создать уютное пространство, соответствующее вашим предпочтениям. Не упустите шанс стать обладателем уютной квартиры в спокойном селе Новая Усмань! Для получения дополнительной информации и организации просмотра свяжитесь с нами по указанным контактам.

2 с 18.10.2024, обновлен 11.07.2025

Продавец: Лихачева Ольга Александровна

Телефон: +79204340242

Характеристики

Количество комнат	1	Тип дома	кирпичный
Этаж	5	Этажей всего	10
Состояние объекта	хорошее	Наличие телефона	да
Площадь жилая	17.00 кв. м	Площадь кухни	3.00 кв. м
Высота потолков	0.00 м	Наличие мусоропровода	нет

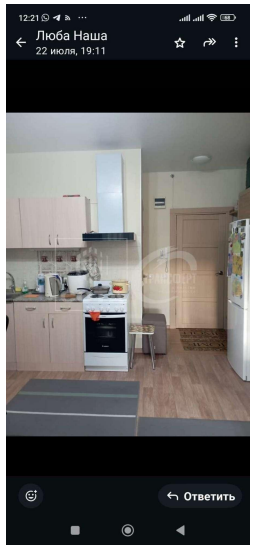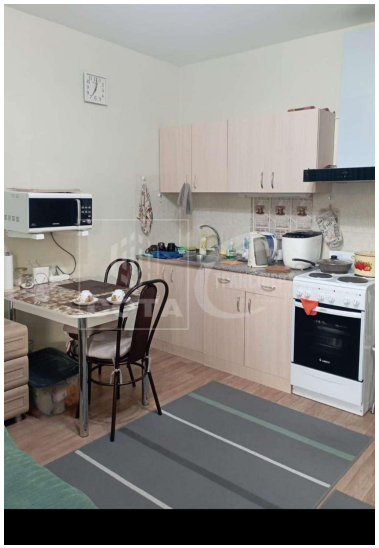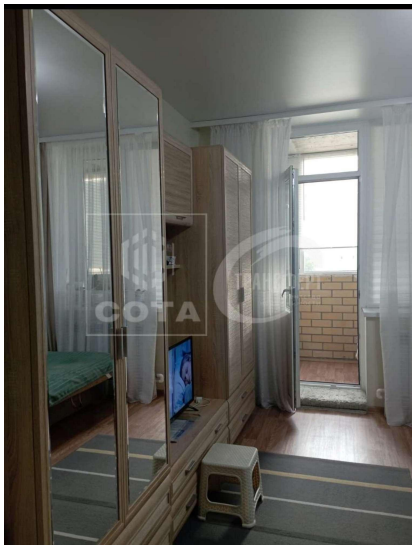
Люба Наша
22 июля, 19:11
Ответить