Сдать складское помещение за 267 рублей на Новоусманский р-н, Бабяковское сельское поселение, с. Бабяково, Индустриальная

Воронежская область, Новоусманский р-н, Бабяковское сельское поселение, с. Бабяково, Индустриальная

267 Р в месяц
0Р за м^2 в месяц

1450.00 м^2
Общая

Прекрасное предложение от Perspektiva group: сдается новое производственно-складское помещение с АБК общей площадью 1450 кв. м. на территории индустриального парка Перспектива Площадь здания: 1440 м2, на земельном участке 0,3 га Линейные размеры: 60х24 м, без внутренних колонн Высота до фермы: 4 м Ворота для разгрузки на нулевой отметке, размеры: 3,6м х 4м - 3 шт Административно-бытовой комплекс 42 кв. м - 3 шт: - кабинеты, - раздевалка, - душевая, - санузлы Беспыльные полы Панорамное остекление Автономная котельная конструкторского бюро GEFFEN (экологически чистые конденсационные котлы) Асфальтированная дорога до участка, регулярно чистится от снега. 300 метров от трассы Тамбов-Воронеж-Курск Полностью асфальтированная прилегающая территория Парковки для легкового и грузового автотранспорта Электричество подключено, возможно увеличение под ваши потребности Все условия аренды обсуждаемы, арендная ставка указана без НДС. Готовы показать помещения в любое время! В профиле больше предложений для роста вашего бизнеса: офисные, торговые, складские помещения! Звоните, пишите, отвечаем на выходных!

1 с 29.11.2023, обновлен 29.11.2023

Характеристики
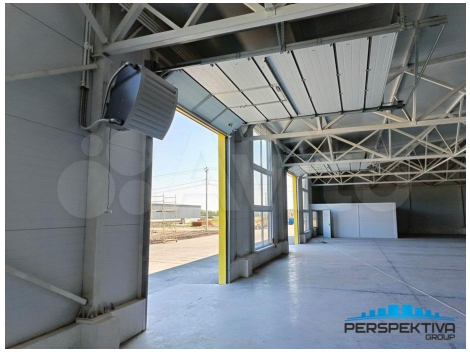
Наличие отопления	да