Купить землю, земельный участок за 900 000 рублей на Осиновая улица, 62

Воронежская область, Семилукский район, Осиновая улица, 62

900 000 Р
89 109Р за сот.

10.10 сот.
Общая

Продаю участок, назначение ИЖС. Ровный, прямоугольной формы. До города 10 минут на авто. Свет по улице, ГРП. Рядом ведется строительство домов.

1 с 29.03.2025, обновлен 05.07.2025

Продавец: Жданова Татьяна Константиновна

Телефон: +79204645553

Характеристики
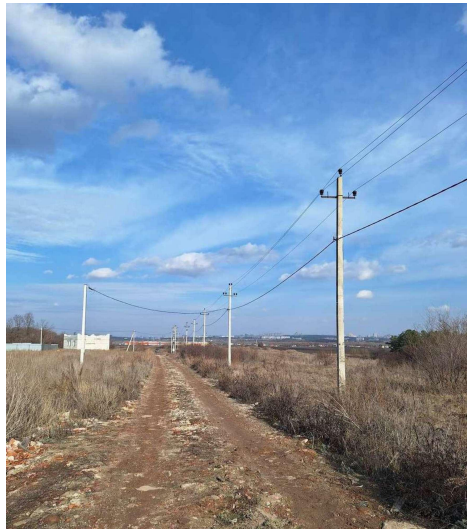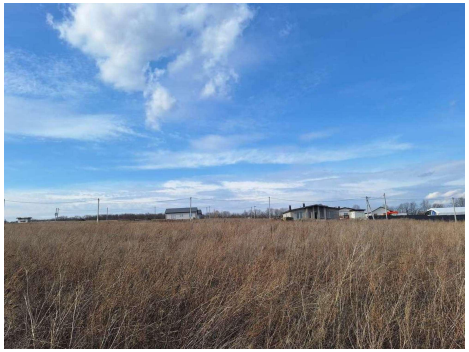
Статус земельного участка	ижс