Купить землю, земельный участок за 7 560 000 рублей на Заречная улица

Воронежская область, Рамонский район, Заречная улица

7 560 000 Р
1 200 000Р за сот.

6.30 сот.
Общая

Клубный посёлок Гольфстрим - это Пляжный отдых дома. Посёлок находиться в Рамонском районе п. Ивницы в живописном месте среди леса у реки. Участок 6,3 сот. Газификация и освещение улиц. Удобные асфальтированные подъездные пути, прогулочные дорожки для колясок и велосипедов, круглосуточная охрана, КПП. Песчаный пляж, детская и спортивная площадки для комфортного отдыха. ОФИЦИАЛЬНЫЙ ОТДЕЛ ПРОДАЖ Кадастровый номер 36:25:6945010:1082

0 с 21.11.2022, обновлен 11.07.2025

Продавец: Вторникова Анастасия Амировна

Телефон: +79304070037

Характеристики
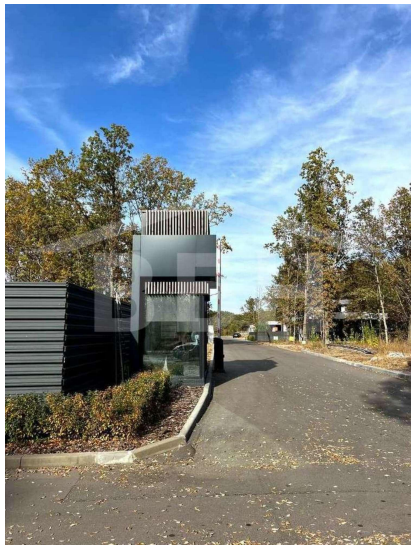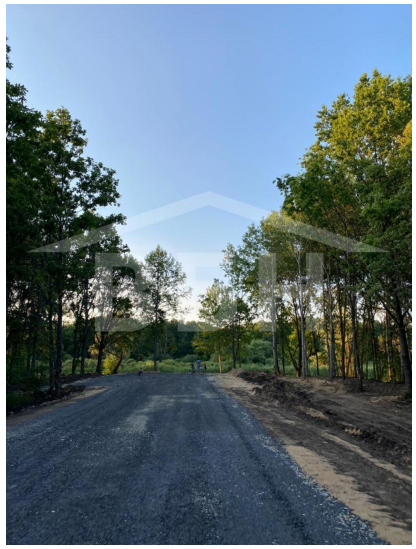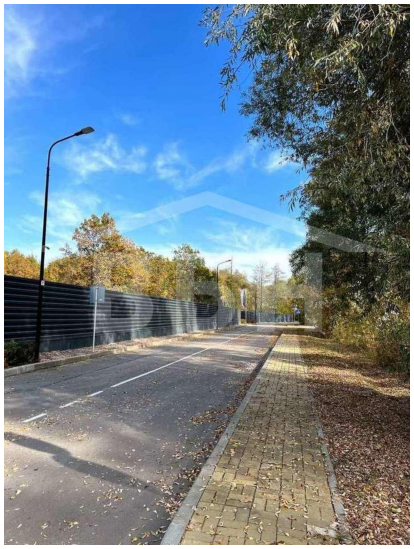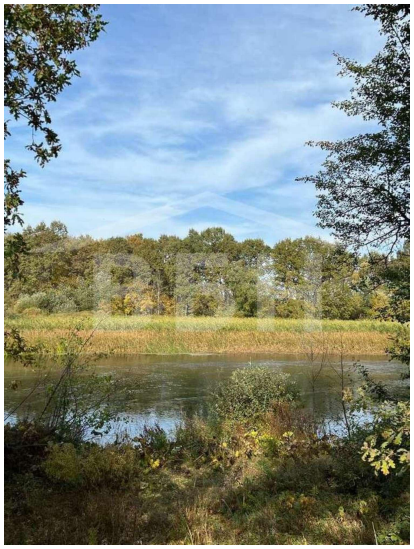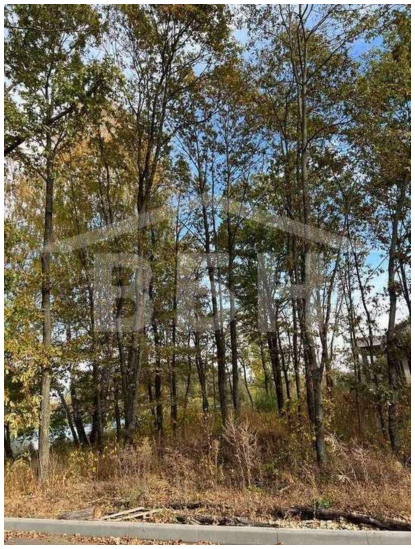
Статус земельного участка	ижс