Купить дачу, дом, коттедж за 3 650 000 рублей на Четвёртая улица, 75а

Воронежская область, Новоусманский район, Четвёртая улица, 75а

3 650 000 Р

45 625Р за м^2

80.00 м^2	75.00 м^2	40.00 м^2
Общая	Жилая	Кухня

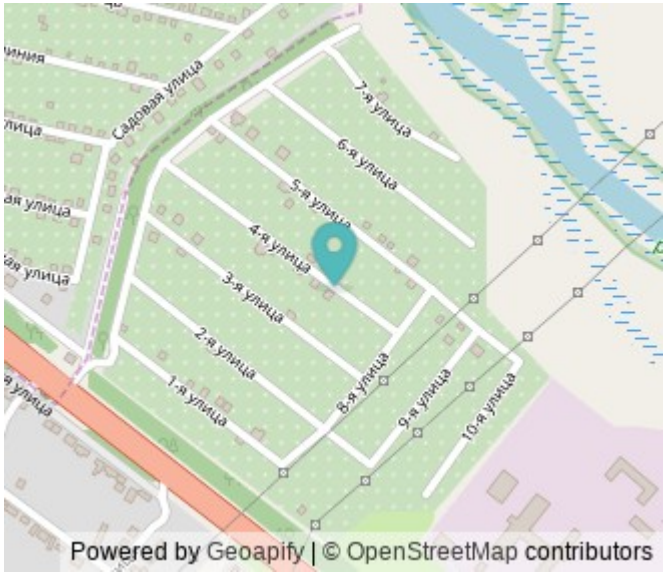

Продам новый дом на участке 6 соток в СНТ " Лебедь" Дом в черновой отделке свободной планировки, строили для себя с применением качественных материалов. Фундамент ленточный, для строительства использовали лискинский газоселикатный кирпич, крыша утеплена, материал крыши- металлочерепица . Окна застеклены пластиком . В доме запланировано две спальни, кухня-гостинная 40 кв.м. ,санузел совмещен. Есть скважина 40 м, сливная яма 3 кольца, газ по улице. Участок ровный,прямоугольной формы. Возможна прописка!

2 с 06.06.2025, обновлен 11.07.2025

Продавец: Ухина Елена Александровна

Телефон: +79529513267

Характеристики
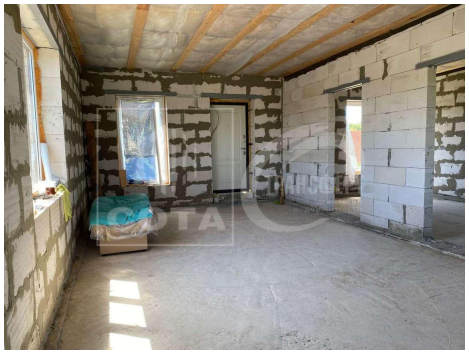
Площадь жилая	75.00 кв. м	Площадь кухни	40.00 кв. м
Этажей всего	1	Наличие водоснабжения	да
Наличие канализации	да	Наличие электроснабжения	да
Площадь участка	6.00 сот