Купить дачу, дом, коттедж за 4 800 000 рублей на Алексеевского ул, 55

Воронежская область, Новоусманский район, Новая Усмань, Алексеевского ул, 55

4 800 000 Р
55 236Р за м^2

86.90 м^2	56.30 м^2	8.70 м^2
Общая	Жилая	Кухня

Продается дом в хорошем месте села Новая Усмань, на улице Алексеевская. В шаговой доступности остановка, магазины, школа. Дом ухоженный, кирпичный, крепкий, высокий фундамент. На участке жилая времянка с газом и водой. Во дворе хозпостройки, сад, огород. Гаража нет, но перед домом участок, где можно установить навес или гараж. По техническим причинам Вы можете не дозвониться с первого раза. Перезвоните, пожалуйста, или напишите в чат. Мы на связи 24/7 и ждем Вашего звонка.

0 с 14.03.2025, обновлен 11.07.2025

Продавец: Сухорукова Людмила Викторовна

Телефон: +79582842178

Характеристики
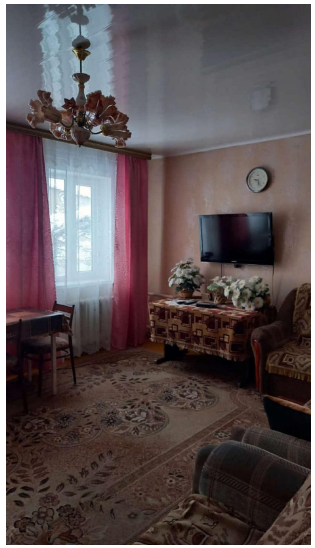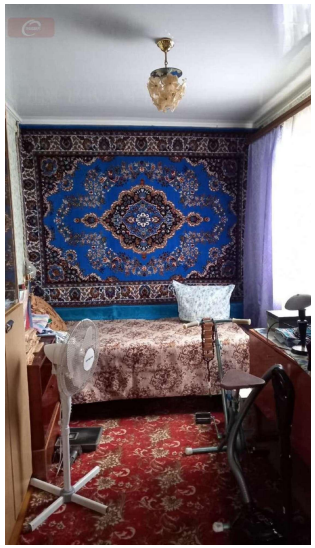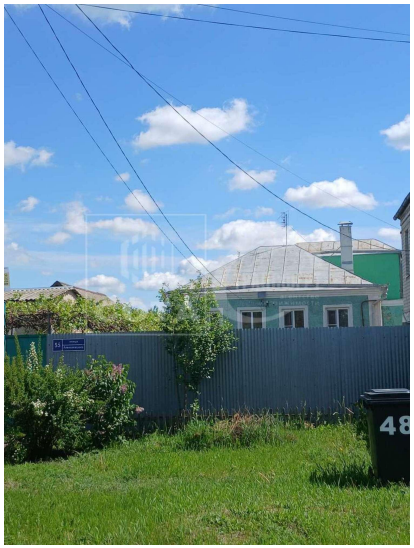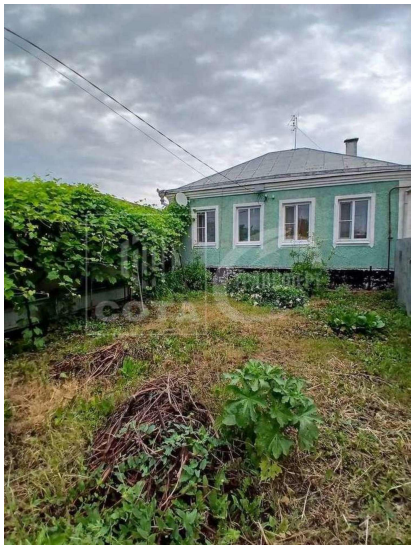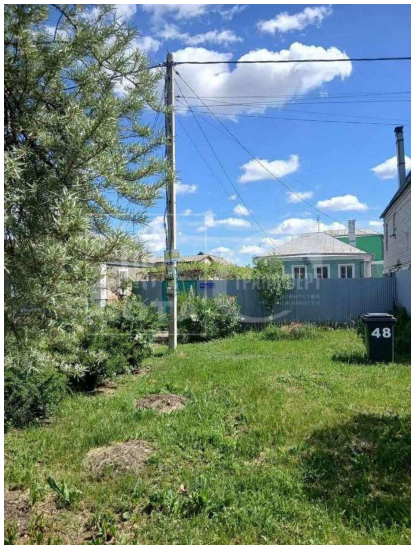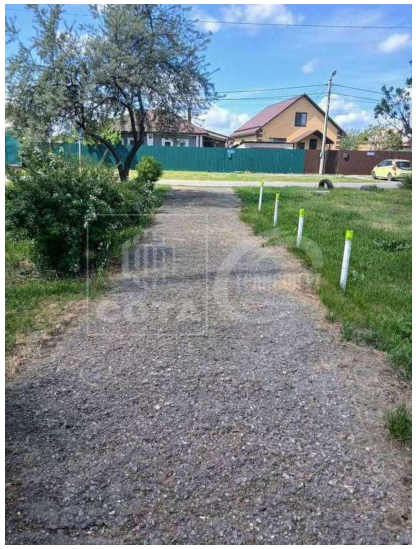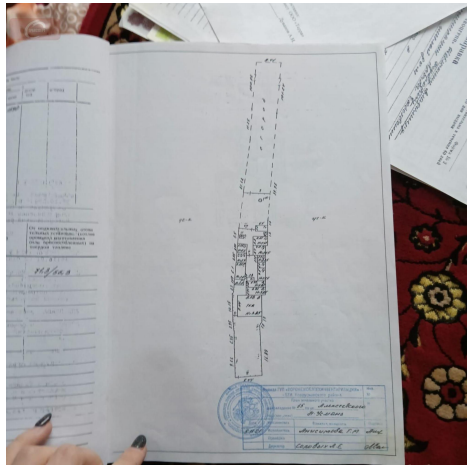
Площадь жилая	56.30 кв. м	Площадь кухни	8.70 кв. м
Этажей всего	1	Наличие водоснабжения	да
Наличие канализации	да	Наличие электроснабжения	да
Наличие отопления	да	Площадь участка	18.00 сот