Купить дачу, дом, коттедж за 13 050 000 рублей на Московская улица, 51

Воронежская область, Рамонский район, Московская улица, 51

13 050 000 Р
118 636Р за м^2

110.00 м^2
Общая

Продаётся уютный и комфортабельный коттедж в Рамонском районе, в селе Чертовицы, на Московской улице Это идеальное место для тех, кто ценит спокойствие и близость к природе, не отказываясь при этом от современных удобств Дом одноэтажный, но функциональный: в нём есть две спальни, что позволяет разместить большую семью или гостей В доме проведены газ и электричество Общая площадь дома составляет 110 квадратных метров, жилая площадь 43 квадратных метра, площадь кухни 12 квадратных метров Внутри дома выполнен евроремонт, что гарантирует комфорт и уют Отопление автономное, с собственной котельной, а канализация также автономная Водоснабжение осуществляется из скважины, что обеспечивает чистую и свежую воду Коттедж построен из керамзитобетона, что обеспечивает ему прочность и долговечность Крыша покрыта гибкой черепицей, что обеспечивает надёжную защиту от осадков Облицовка выполнена из облицовочного кирпича, придающего дому эстетичный вид Фундамент - шведская плита, что гарантирует стабильность и долговечность всей конструкции Есть два вида электросети: с напряжением 220 В для обычных бытовых приборов и 380 В для более мощных устройств Также имеется гараж, что добавляет удобства и безопасности проживанию Земельный участок, на котором расположен дом, имеет площадь ...

0 с 21.02.2025, обновлен 11.07.2025

Продавец: Ельцына Татьяна Владимировна

Телефон: +79003037717

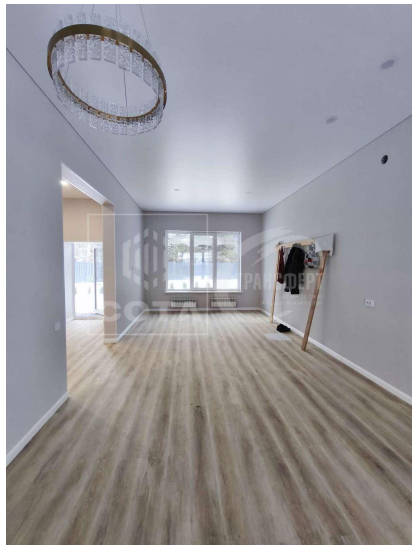
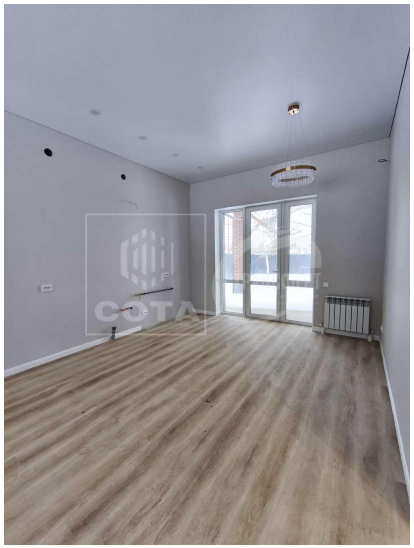
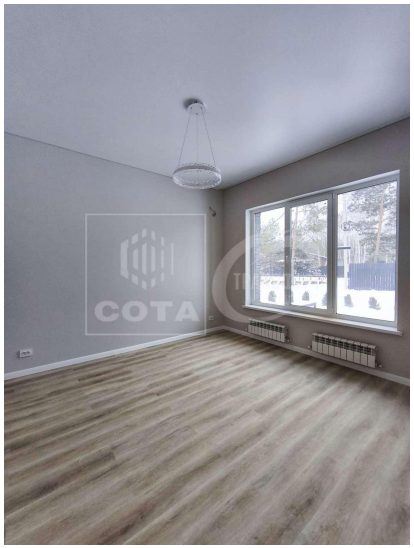

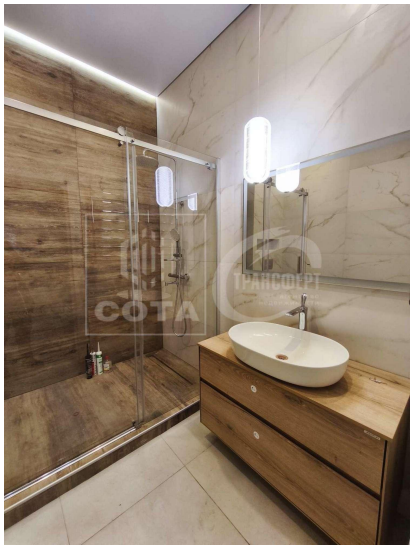

ТРАНСФЕРТ

ТРАНСФЕРТ