Купить дачу, дом, коттедж за 7 400 000 рублей на Садовая улица, 11ак20а

Воронежская область, Новоусманский район, Садовая улица, 11ак20а

7 400 000 Р
76 210Р за м^2

97.10 м^2
Общая

Жилой дом 97,1 кв.м., кухня-гостиная 25 кв.м., три спальни (14 кв.м.+ 22,5 кв.м. + 13,2кв.м.), широкий коридор/прихожая 14 кв.м. Дом построен 2024 г.п. из газосиликатных блоков/утеплитель/облицовочный керамический кирпич. Кровля металлочерепица, собственная скважина (вода хорошая), канализация септик, земельный участок 6 соток. Во всех комнатах тёплые полы и установлены радиаторы отопления. В шаговой доступности супермаркеты, магазины, аптека, школа, администрация, остановка общественного транспорта. Участки на улице не затапливаются. Хорошие соседи. Подходит под семейную, военную ипотеку. Есть возможность отдельно сделать ремонт "под ключ". Помощь в одобрении ипотечной программы. Просмотр по договоренности.

0 с 31.01.2025, обновлен 11.07.2025

Продавец: Макогонова Елена Валентиновна
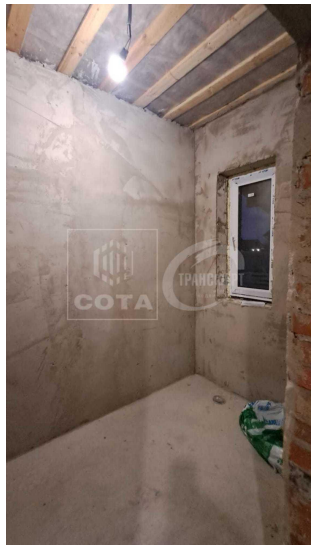
Телефон: +79611850227