Купить дачу, дом, коттедж за 12 300 000 рублей на улица Кирова, 74

Воронежская область, Новоусманский район, Новая Усмань, улица Кирова, 74

12 300 000 Р
68 069Р за м^2

180.70 м^2
Общая

Продаётся уютный кирпичный дом в селе Новая Усмань, улица Кирова; Ищете комфортное жильё в экологически чистом районе? Тогда обратите внимание на наше предложение! Продаётся двухэтажный кирпичный дом, расположенный в живописном селе Новая Усмань. Основные характеристики: - Местоположение: улица Кирова,, село Новая Усмань, Новоусманский район. - Этажность: 2 этажа. - Общая площадь дома: 180.70 кв.м. - Материал стен: кирпич. Просторный и уютный дом идеально подходит для постоянного проживания или отдыха на природе. Здесь вы сможете наслаждаться тишиной и красотой окружающей природы, не отказываясь от городского комфорта. Особенности дома: 1. Комфортабельное проживание: просторные комнаты и уютные спальни позволят создать атмосферу тепла и уюта. 2. Качественные материалы: кирпичные стены обеспечивают отличную теплоизоляцию и звукоизоляцию, создавая комфортные условия для жизни. 3. Планировка: продуманная планировка позволяет максимально эффективно использовать пространство дома. 4. Благоустроенная территория: участок площадью 15 соток позволяет обустроить зону отдыха, сад или огород. Дом расположен в живописном месте, где чистый воздух и красивая природа станут вашими постоянными спутниками. Это идеальное место для тех, кто ценит комфорт и красоту окружающей среды. Дополнительные преимущества: ...

0 с 20.09.2024, обновлен 11.07.2025

Продавец: Приведа Надежда Николаевна

Телефон: +79582842192

Характеристики
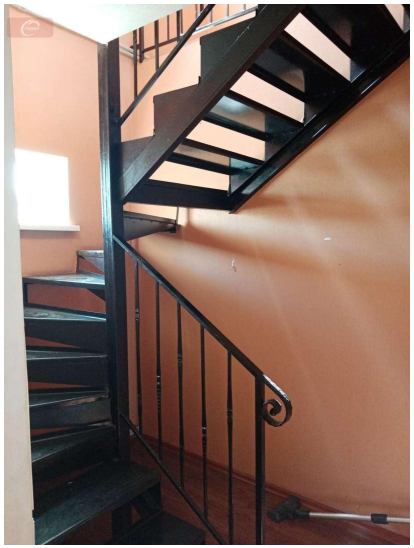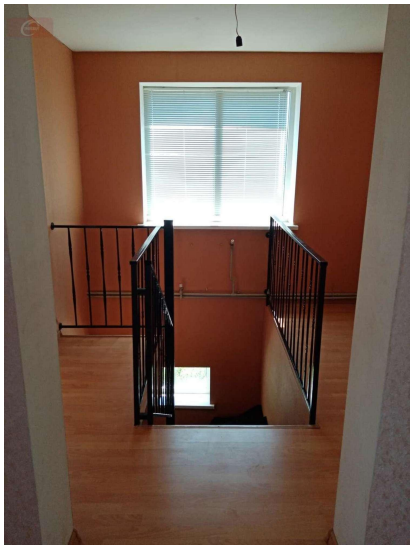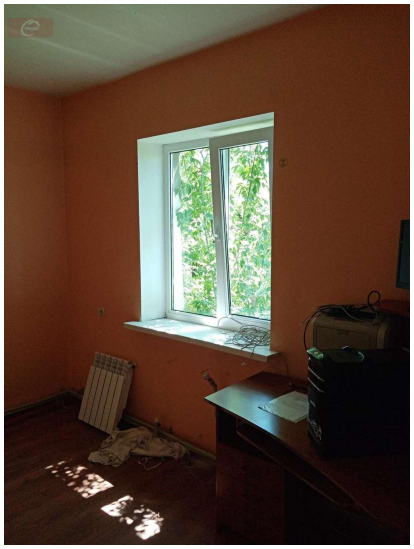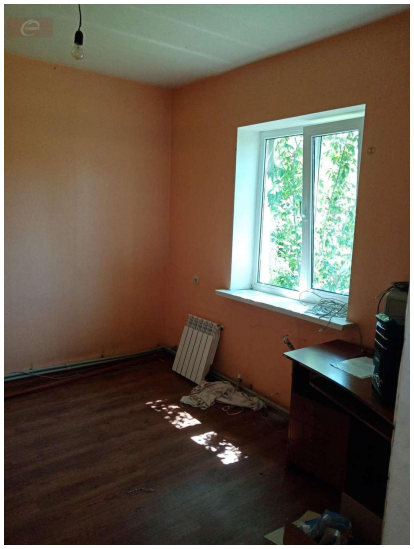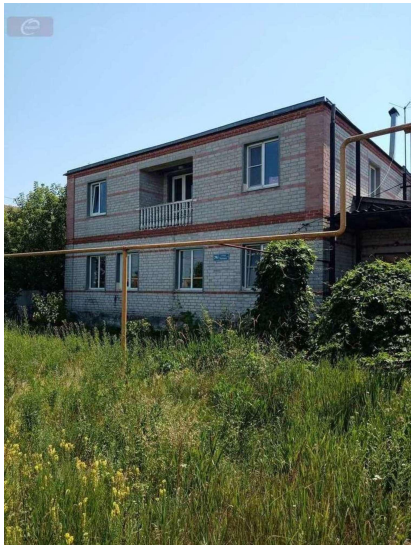
Этажей всего	2	Площадь участка	15.00 сот