Купить дачу, дом, коттедж за 19 500 000 рублей на Воронежская улица, 24

Воронежская область, Новоусманский район, Воронежская улица, 24

19 500 000 Р
54 167Р за м^2

360.00 м^2
Общая

Продаётся уютный кирпичный дом в Новоусманском районе Если вы ищете комфортное и просторное жильё, то этот кирпичный дом на улице Воронежской, дом 24 в посёлке Воронежский станет отличным выбором. Дом расположен в экологически чистом районе, вдали от городской суеты, но при этом имеет отличную транспортную доступность. Основные характеристики: - Этажность: 3 этажа. - Общая площадь дома: 360 кв. м. - Фундамент: ленточный, что обеспечивает надёжную основу для всего здания. - Крыша: покрыта металлочерепицей, которая отличается прочностью и долговечностью. - Облицовка: облицовочный кирпич, который придаёт дому стильный и ухоженный вид. Дом построен «под ключ», что означает полную готовность к проживанию. Вам не нужно будет тратить время и деньги на ремонт или отделку. Коммуникации: - Водопровод: центральное водоснабжение обеспечивает постоянный доступ к чистой воде. - Отопление: газовое, что является экономичным и эффективным способом обогрева дома. - Канализация: автономная, что позволяет избежать проблем с засорами и перебоями в работе. Это отличный вариант для семьи, которая ценит комфорт, уют и безопасность. Земельный участок: К дому прилагается земельный участок площадью 20 соток, на котором можно построить беседку, зону для отдыха или даже небольшой сад. Участок расположен на территории ...

3 с 20.09.2024, обновлен 11.07.2025

Продавец: Приведа Надежда Николаевна

Телефон: +79582842192

Характеристики
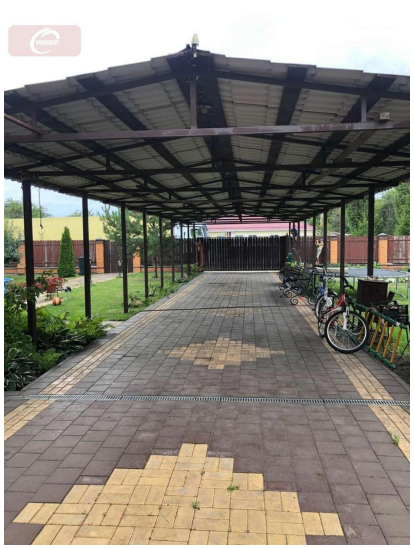
Этажей всего	3	Наличие водоснабжения	да
Наличие канализации	да	Наличие отопления	да
Площадь участка	20.00 сот