Купить дачу, дом, коттедж за 9 000 000 рублей на Колхозная ул, 92А/3

Воронежская область, Новоусманский район, Новая Усмань, Колхозная ул, 92А/3

9 000 000 Р
98 901Р за м^2

91.00 м^2	55.00 м^2	11.98 м^2
Общая	Жилая	Кухня

Ищете уютное жильё без забот о ремонте и благоустройстве? Тогда обратите внимание на этот замечательный дом! Что вы получите, выбрав этот дом: - Качественная отделка: дом полностью готов к проживанию, вам не придётся делать ремонт или перепланировку. - Забор по всему периметру: вы можете быть уверены в безопасности своего участка и имущества. - Ухоженный участок, который не требует дополнительного ухода. - Гараж, помещение с подвалом, теплица и помещение для курочек: всё это уже есть на участке, вам не нужно строить или покупать это отдельно. Описание дома: В доме просторная прихожая, 4 комнаты, совмещённый санузел и кухня. На первом этаже тёплый пол и газовое отопление, есть две скважины. Это обеспечивает комфортное проживание в любое время года. Подъездные пути заасфальтированы, что делает доступ к дому удобным в любую погоду. Для вашего удобства возможна покупка дома в ипотеку. Полная цена в договоре. Просмотр дома возможен по предварительной договорённости. Не упустите свой шанс стать обладателем уютного дома без лишних хлопот!

1 с 20.09.2024, обновлен 29.08.2025

Продавец: Шамаева Наталья Владимировна

Телефон: +79204091422

Характеристики
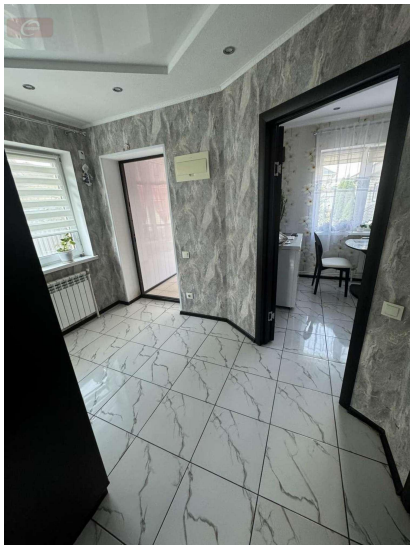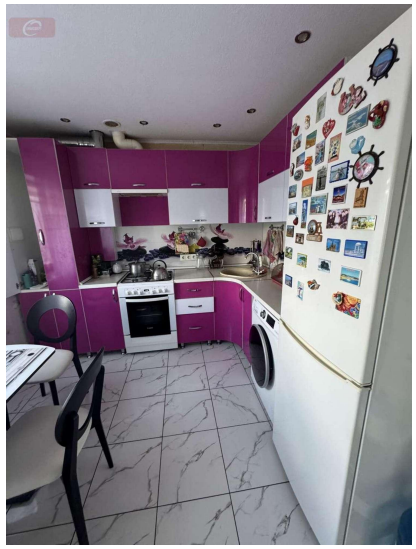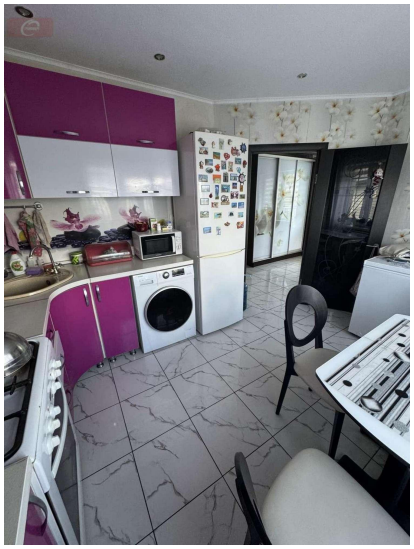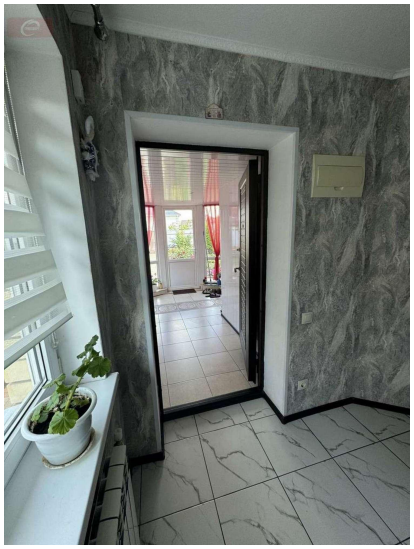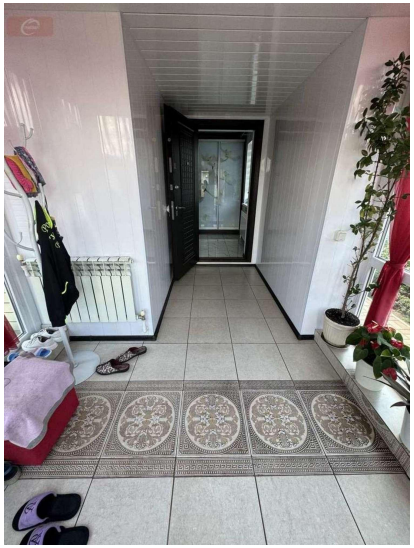
Площадь жилая	55.00 кв. м	Площадь кухни	11.98 кв. м
Этажей всего	2	Наличие водоснабжения	да
Наличие канализации	да	Наличие электроснабжения	да
Наличие отопления	да	Площадь участка	6.50 сот