Купить дачу, дом, коттедж за 7 850 000 рублей на Заполярная

Воронежская область, Новоусманский район, Заполярная

7 850 000 Р
98 125Р за м^2

80.00 м^2
Общая

ПРОДАМ стильный современный дом в очень удачной локации - селе Отрадное. Дом имеет продуманную планировку: две спальни и просторную кухню-гостиную с выходом на террасу. Построен из самых качественных материалов. По всему периметру разведены теплые полы, подключены все необходимые коммуникации. Тупиковая улица, зеленая и спокойная. Рядом вся необходимая инфраструктура: магазины, аптеки, школа, детский сад. ДОМ ЖДЕТ НОВОГО ХОЗЯИНА! Любая форма оплаты. Помощь в оформлении ипотеки. Сопровождение на всех этапах.

0 с 31.05.2024, обновлен 29.08.2025

Продавец: Люлько Инна Егоровна

Телефон: +79950401966

Характеристики

Этажей всего	1	Наличие водоснабжения	да
Наличие канализации	да	Наличие электроснабжения	да
Наличие отопления	да	Площадь участка	6.30 сот

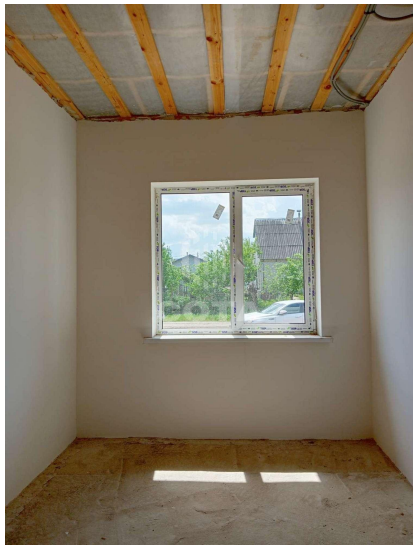

COTA

COTA