Купить дачу, дом, коттедж за 8 500 000 рублей на Газовая

Воронежская область, Новоусманский район, Газовая

8 500 000 Р
57 823Р за м^2

147.00 м^2	126.00 м^2	16.00 м^2
Общая	Жилая	Кухня

Продам отдельно стоящий кирпичный дом в Александровке.Дом с высокими потолками , просторными комнатами , состоящий из 5 жилых комнат (две проходные , три раздельных), кухни, раздельного санузла , прихожей и веранды. Во дворе гараж 5*6м , сарай, теплица , уличные туалет и душ .Тихая асфальтированная улица , все соседи прекрасные . В шаговой доступности магазины, остановка. В школу возит автобус ,Дет сад в Никольском или Александровске. Причина продажи , переезд ближе к детям. Документы в порядке!

1 с 24.05.2024, обновлен 11.07.2025

Продавец: Меркулова Ольга Викторовна

Телефон: +79204648375

Характеристики
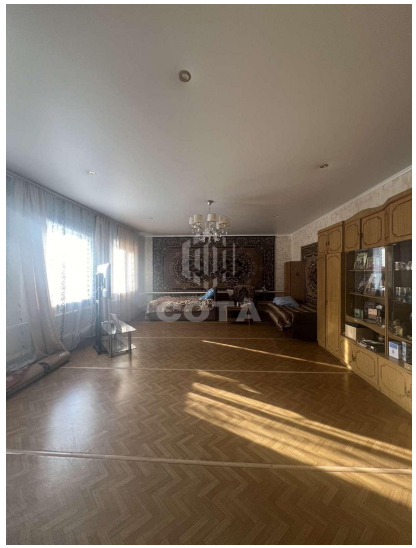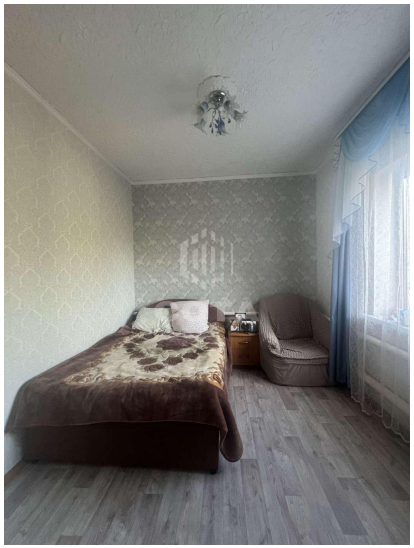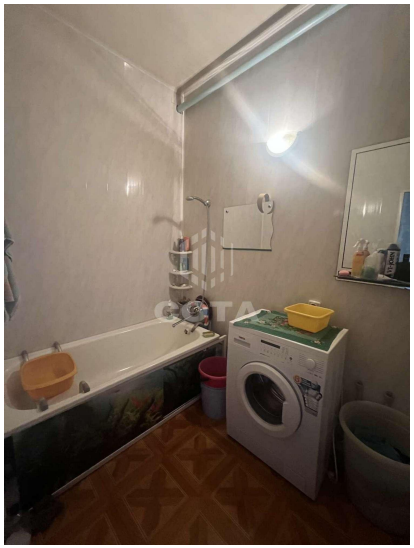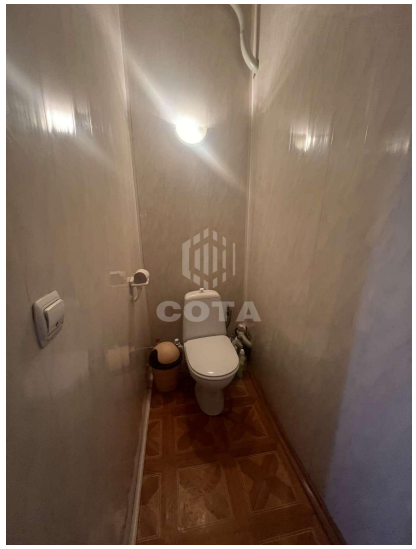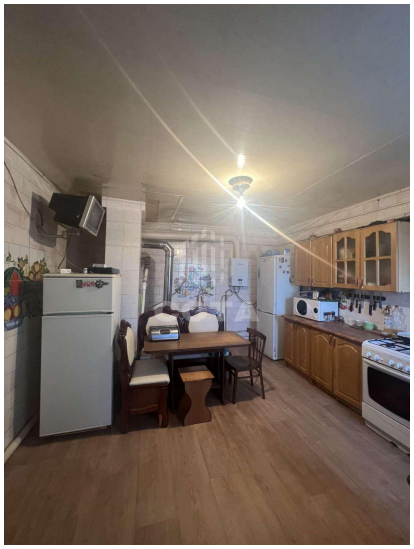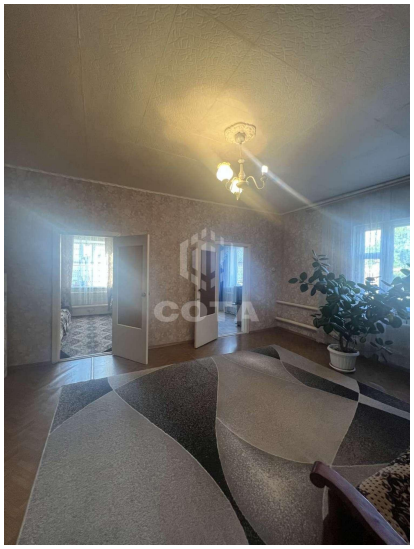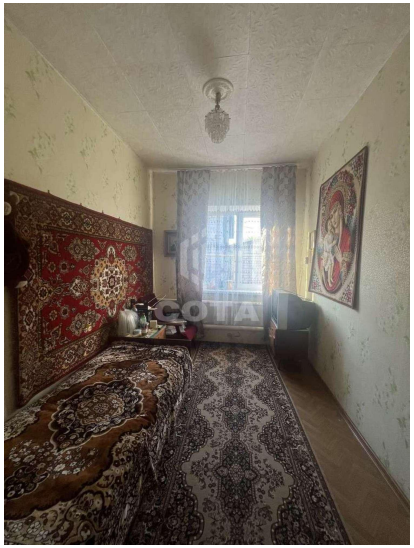
Площадь жилая	126.00 кв. м	Площадь кухни	16.00 кв. м
Этажей всего	1	Площадь участка	20.00 сот