Купить дачу, дом, коттедж за 7 000 000 рублей на 6-й квартал, 72а

Воронежская область, Таловский район, 6-й квартал, 72а

7 000 000 Р
39 370Р за м^2

177.80 м^2	84.00 м^2	15.10 м^2
Общая	Жилая	Кухня

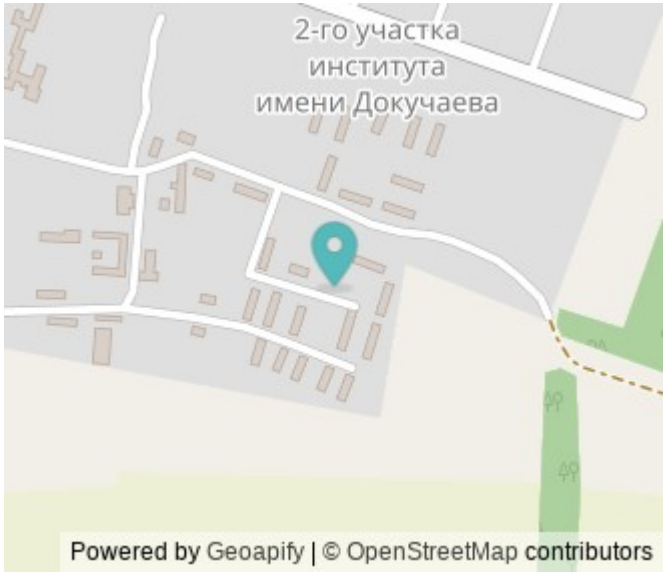

Продаю уютный дом для большой семьи в Таловском районе, 2-ой участок института им. Докучаева. Кирпичный дом, два этажа, гараж 22,4 кв.м. На первом этаже: прихожая, большая ванная комната 9,8 кв.м, кухня 15,1 кв.м, спальня 11,3 кв.м, сан.узел, холл. На втором этаже: три отдельные спальни 20 кв.м, 11,2 кв.м, 19,1 кв.м, уютный зал 22,4 кв.м, сан.узел, душевая, лоджия. На участке 13,9 сот. есть хоз.постройки, беседка с мангальной зоной. Участок обработан, есть плодовые деревья, кустарники, цветы. Автономное отопление, централизованная канализация и вода. Звоните, обсудим подробности!

13 с 18.05.2024, обновлен 12.07.2025

Продавец: Жданова Татьяна Константиновна

Телефон: +79204645553

Характеристики
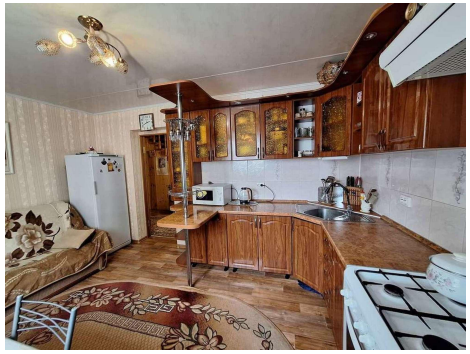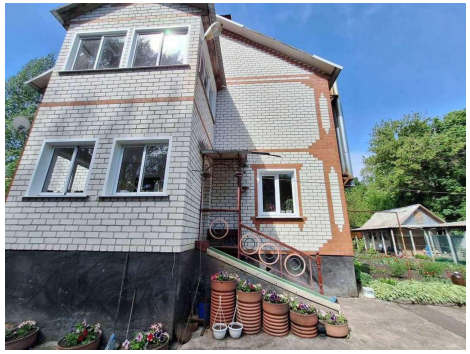
Площадь жилая	84.00 кв. м	Площадь кухни	15.10 кв. м
Этажей всего	2	Площадь участка	13.90 сот