Купить дачу, дом, коттедж за 1 000 000 рублей на улица Мира, 7

Воронежская область, Каширский район, улица Мира, 7

1 000 000 Р
24 390Р за м^2

41.00 м^2	30.00 м^2	8.00 м^2
Общая	Жилая	Кухня

Срочно продам часть дома в статусе квартиры. Живописное место. Рядом лес, красивейшее озеро, река Дон. В доме 2 жилых комнаты, кухня, прихожая. Вода - скважина с чистейшей водой. Отопление газовое, новый котел. Есть место сделать туалет и ванную в доме. Дом в отличном состоянии. В селе развитая инфраструктура- магазины, аптека, церковь, дсад, школа. В шаговой доступности прекрасное озеро с обустроенным пляжем, лес, река Дон. Не упустите шанс купить дом для летнего отдыха или круглогодичного проживания. Звоните!!! Ипотека, маткап, любые сертификаты!

28 с 29.03.2023, обновлен 11.07.2025

Продавец: Гамолина Наталия Владимировна

Телефон: +74732485568

Характеристики
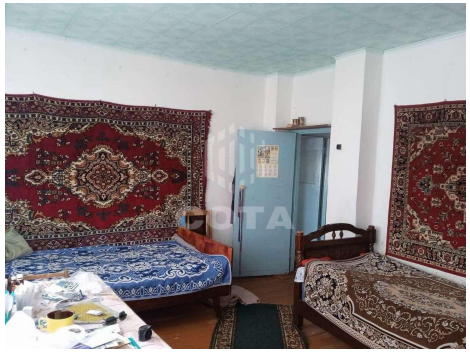
Площадь жилая	30.00 кв. м	Площадь кухни	8.00 кв. м
Этажей всего	1	Наличие водоснабжения	да
Наличие канализации	да	Наличие электроснабжения	да
Наличие отопления	да	Площадь участка	5.00 сот