Купить дачу, дом, коттедж за 4 350 000 рублей на Снт Дон

Воронежская область, Рамонский район, Снт Дон

4 350 000 Р
48 333Р за м^2

90.00 м^2	41.00 м^2	22.00 м^2
Общая	Жилая	Кухня

Здравствуйте! Продам дом в СНТ Дон для загородной жизни, в основном для летнего времяпровождения , но соседи живут . По улице проходит газ. Коммуникаций нет , но при взаимно выгодной договорённости готовы обсуждать этот вопрос. От трассы М4 5-10 мин , при этом нет шума. На участке сосны от 10 до 25 см в диаметре! По планировке учтены все нюансы- 22кв.м. кухня гостиная, три спальни , с/у-6кв.м., выход во двор . Заезд на участок так же с двух сторон.

19 с 29.03.2023, обновлен 11.07.2025

Продавец: Меркулова Ольга Викторовна

Телефон: +74732485568

Характеристики

Площадь жилая	41.00 кв. м	Площадь кухни	22.00 кв. м
Этажей всего	1	Площадь участка	12.00 сот

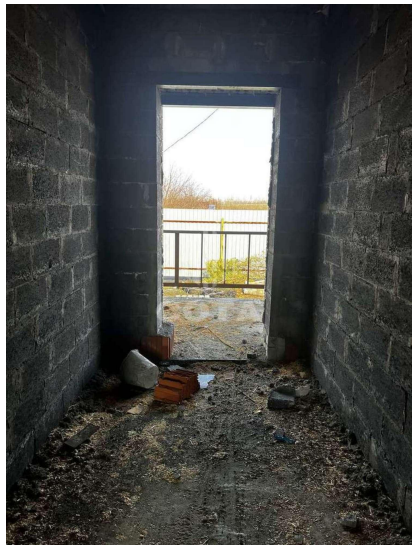
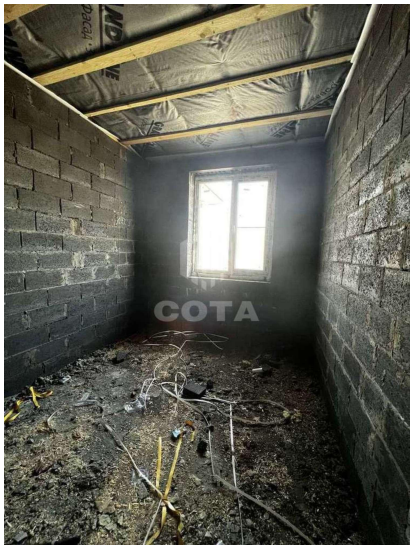
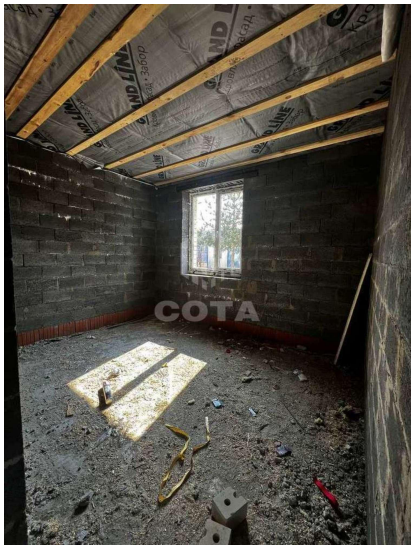

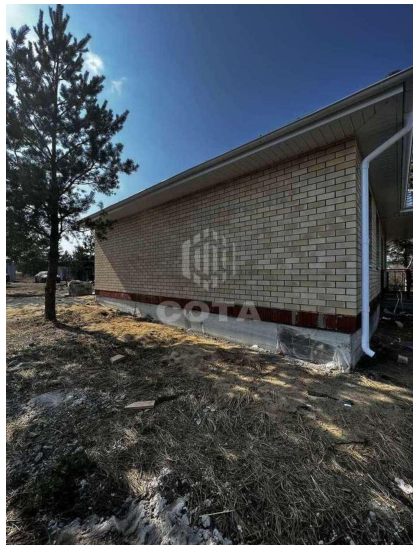
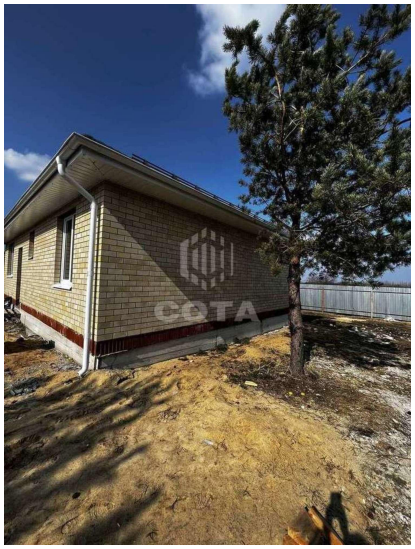
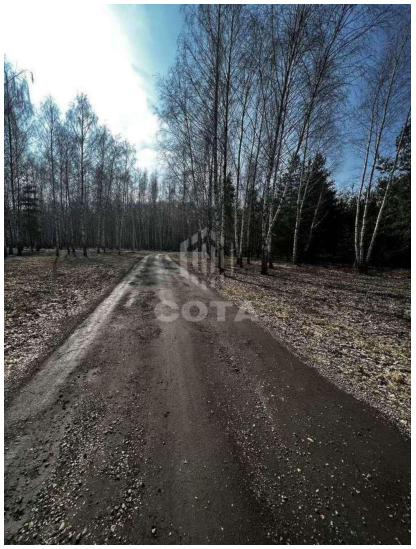

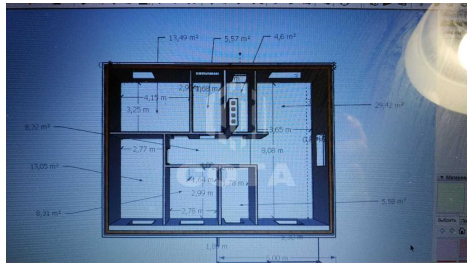
13,49 m²
5,57 m²
4,6 m²
2,9
1,68 m²
4,15 m
3,25 m
29,42 m²
8,32 m²
2,77 m
3,65 m
8,08 m
13,05 m²
2,74 m
2,28 m²
2,99 m
5,58 m²
8,31 m²
2,78 m
1,27 m
5,00 m