Купить дачу, дом, коттедж за 12 000 000 рублей на Кирова, 9

Воронежская область, Рамонский район, Кирова, 9

12 000 000 Р
171 429Р за м^2

70.00 м^2	50.00 м^2	8.00 м^2
Общая	Жилая	Кухня

Продаётся Дом, с уникальным земельным участком (ИЖС) для постройки своего дома мечты, в эксклюзивном месте в окружении заповедного леса, рядом озеро Кривое (благоустроенный пляж), река "Воронеж". Дом полностью обустроен, утеплён и готов к круглогодичному проживанию, газовое отопление (двухконтурный котёл). Дом планировался как гостевой, рядом есть место для постройки основного дома. Участок ровный и ухоженный, никогда не затапливался, подведены электричество (220,380В), газ подведён и оплачен, централизованный водопровод, канализация-септик (4 кольца). Так же имеются на участке: хоз. постройки, дровяник, детский верёвочный городок, благоустроенная беседка 28м2, зона барбекю. Периметр полностью огорожен и освещается, автоматические ворота, у ворот много места для парковки гостей. Рядом клубный посёлок БЕРЕЗКА. Оптимальная цена - качество для эксклюзивного места. Звоните !!!

4 с 18.05.2022, обновлен 11.07.2025

Продавец: Саприн Николай Николаевич

Телефон: +74732427707

Характеристики

Площадь жилая	50.00 кв. м	Площадь кухни	8.00 кв. м
Этажей всего	1	Наличие водоснабжения	да
Наличие канализации	да	Наличие электроснабжения	да
Наличие отопления	да	Площадь участка	35.00 сот

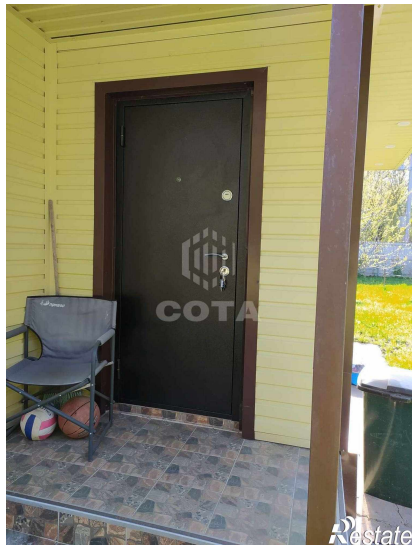

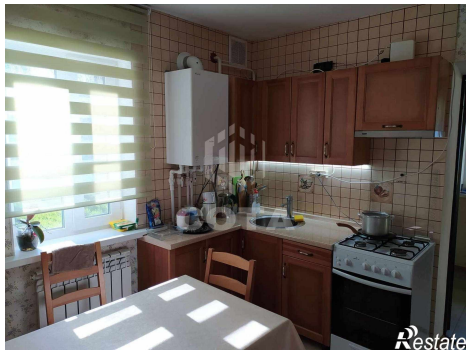
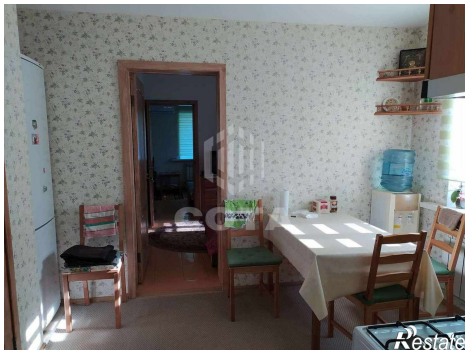
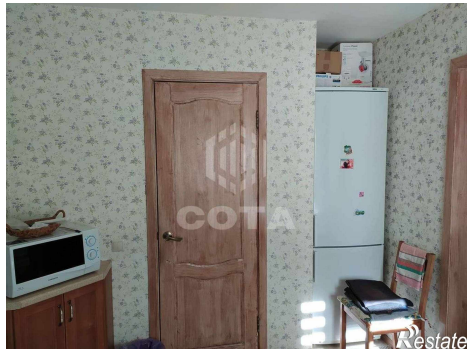
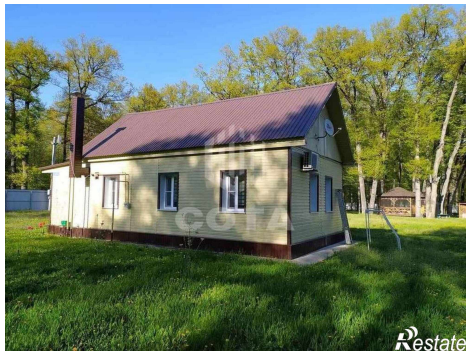
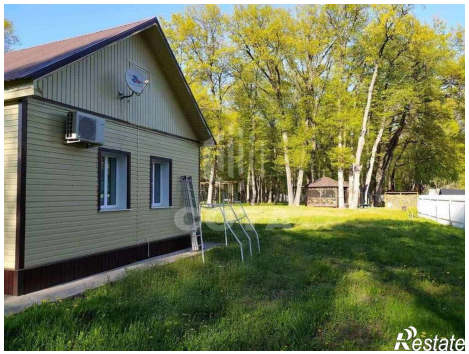

COTA
Restate

COTA
Restate