Купить дачу, дом, коттедж за 12 000 000 рублей на Заречная улица

Воронежская область, Рамонский район, Заречная улица

12 000 000 Р
123 711Р за м^2

97.00 м^2	77.00 м^2	20.00 м^2
Общая	Жилая	Кухня

Продается дом на берегу реки Воронеж в коттеджном посёлке Гольфстрим (д.Ивницы, Рамонский район). Дом 97 м2., участок 6,3 сотки ИЖС и есть возможность увеличить ещё на такое же количество соток. В доме 2 спальни, кухня-гостиная + терраса. Дом продаётся с фасадом и остеклением, сделана планировка вокруг дома. - живописное место у реки - дубовый лес и озёра - пляж на 15 домовладений - инфраструктура Детская и спортивная площадки - место для спуска водного транспорта для жильцов посёлка Новый посёлок Гольфстрим! Возможна сельская ипотека. Компания входит в Гильдия Риэлторов Черноземья.

2 с 15.05.2021, обновлен 11.07.2025

Продавец: Вторникова Анастасия Амировна

Телефон: +79304070037

Характеристики

Площадь жилая	77.00 кв. м	Площадь кухни	20.00 кв. м
Этажей всего	1	Площадь участка	6.30 сот

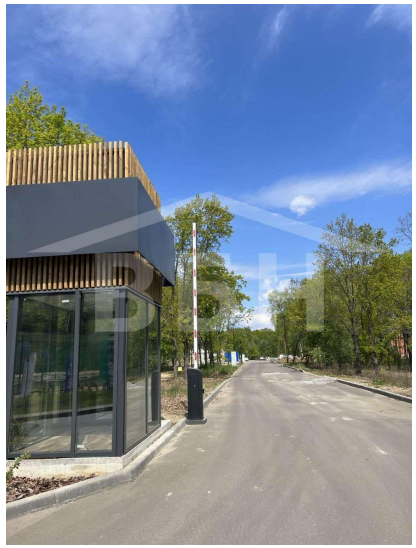
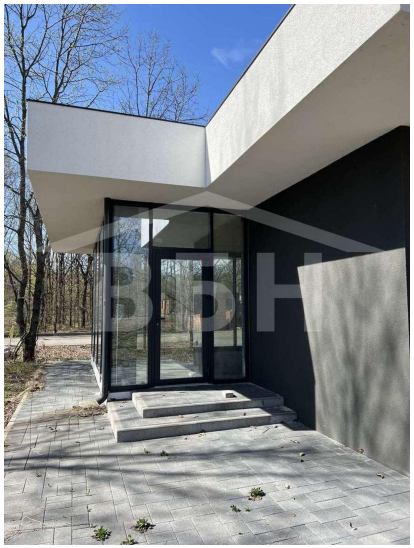
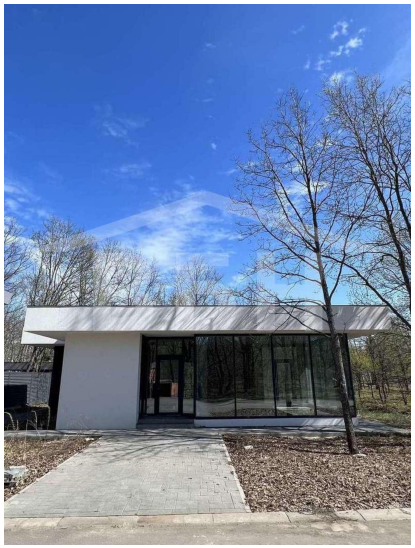
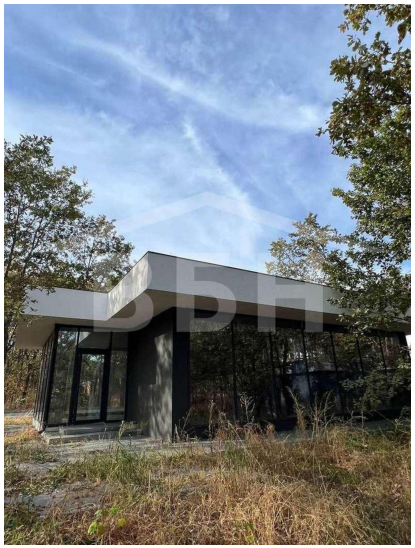
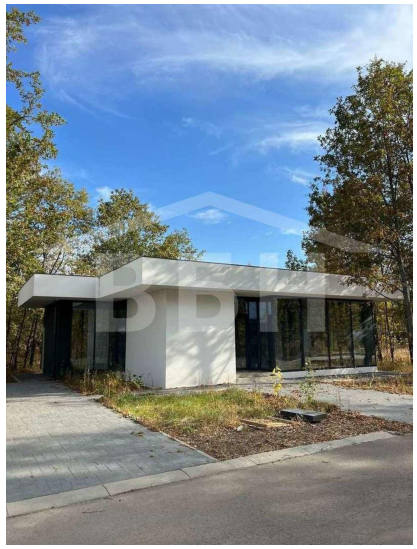
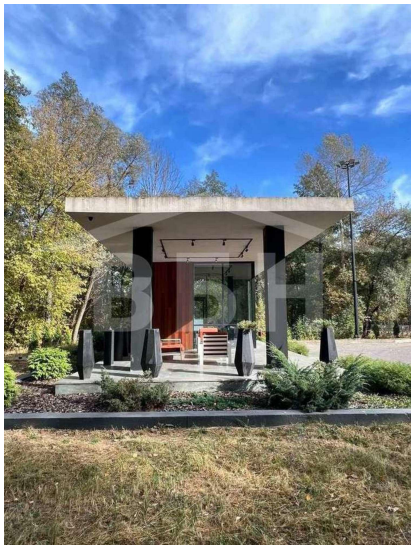
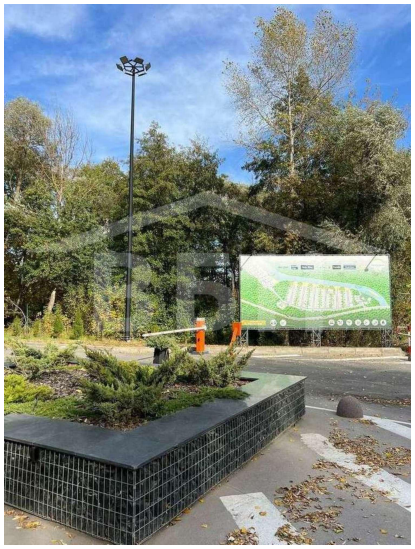
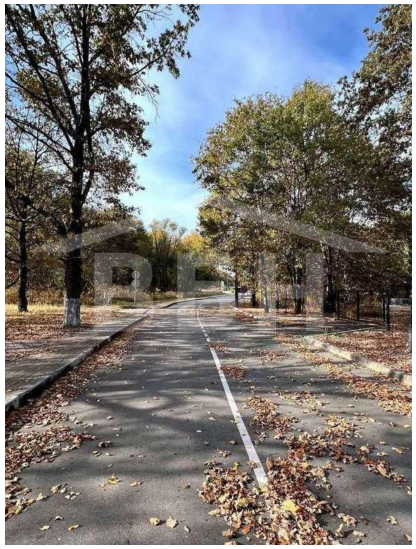

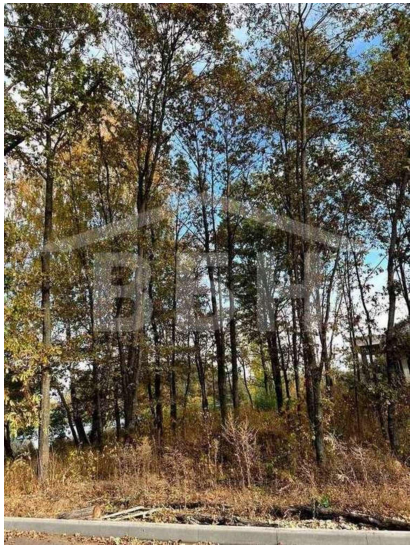

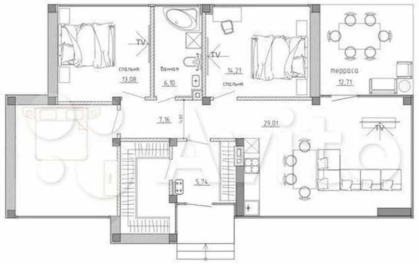
спальня
13.08
ванная
6.10
спальня
14.21
гостиная
12.21
7.16
29.01
5.74

Restate