Купить квартиру за 6 826 500 рублей на Отрадное поселок

Воронежская область, Новоусманский район, посёлок Отрадное, Отрадное поселок

6 826 500 Р
102 500Р за м^2

66.60 м^2
Общая

Жилой комплекс находится недалеко от города, ходит маршрутка. До центра 30-40 минут. Район станет примером современного городского кластера, это автономный микрорайон с функциональной средой для жизни и отдыха. В структуре района четыре квартала, внутри которых расположены комплексы десятиэтажных домов. Создаётся собственная инфраструктура ЖК: а также отдельно стоящие нежилые здания, пристроенные помещения, в которых будут размещаться объекты продовольственной и хозяйственной торговли, учреждения культурно-досугового типа, аптеки ,точки общественного питания, бытового обслуживания. Своя школа и детский сад, запланирован ритейл-парк, детская и спортивная площадки.

0 с 28.03.2025, обновлен 11.07.2025

Продавец: Банченко Елена Николаевна

Телефон: +79038589454
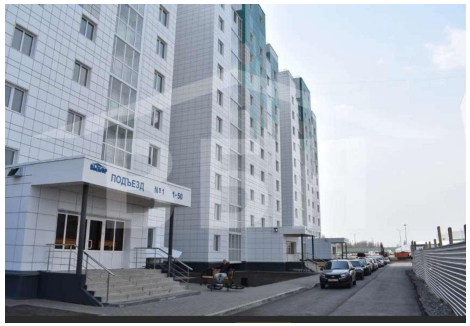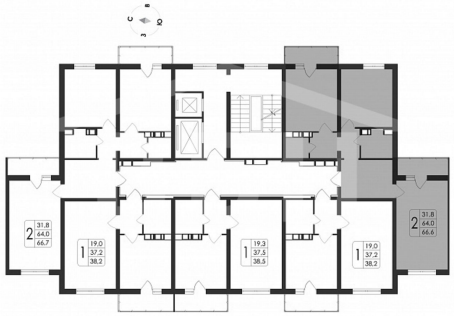
https://voronezhskaya-oblast.restate.ru/obj/prodazha-novostroiki-otradnoe-poselok-114332508/